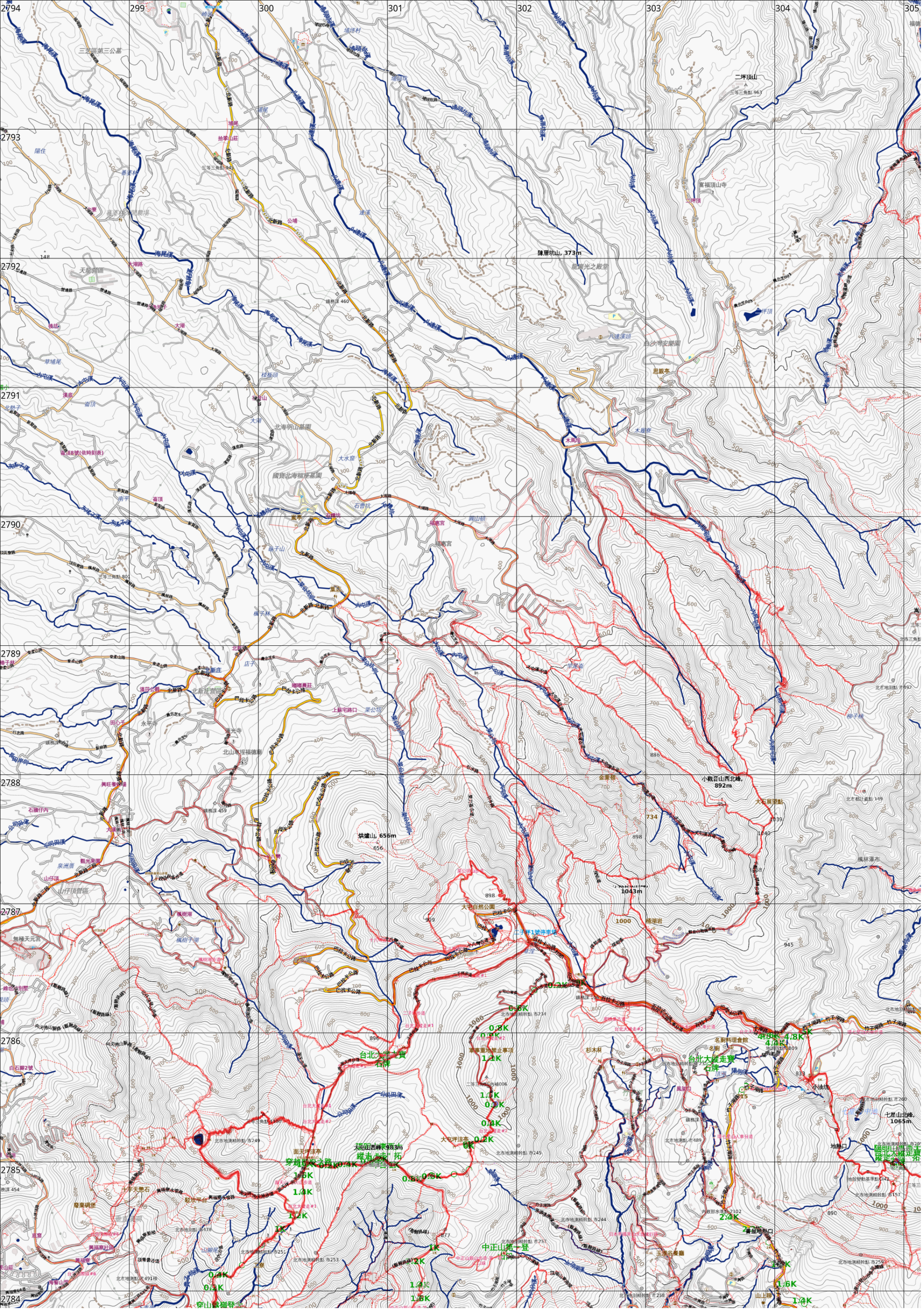
2794
299
300
301
302
303
304
305
2793
2792
2791
2790
2789
2788
2787
2786
2785
2784
二坪頂山
三等三角點 963
陳厝坑山，373m
富福頂山寺
龍寶光之殿堂
八連溪頭
白沙灣安樂園
思親亭
木馬崙
木馬瘀
木馬山
木馬山北峰，
1043m
小觀音山西北峰，
892m
大石展望點
烘爐山，656m
656
大屯自然公園
二子坪1號停車場
七星山北峰，
1065m
小油坑
地熱口
楓林瀑布
金童坑
中正山第一登
面天坪涼亭
大屯山西峰，983m
縱走"未"拓
台北大縱走寶
石牌
穿越100K之路
穿山越嶺登
無極天元宮
楓樹湖
楓樹子湖
大屯坪涼亭
大屯山東峰，
1092m
大屯山西峰，
1092m
大屯山西南峰，
1078m
大屯山西南峰，
1076m
大屯山西南峰，
1076m
大屯山西南峰，
1076

305 306 307 308 309 310 311 312

坑頭山, 420m
半嶺, 322m
尖山湖頂
涼亭
尖山瀑布
三等三角點 1013
茂林村
二股
頭股
阿里路
阿里路古道
(舊警徑線)
(舊警徑線)
(舊警徑線)

312 313 314 315 316 317 318 319

新金山海水浴場
金山區第一公墓
金山遊客中心
龍巖福田陵園
龍巖福田.晴山園.聚賢園
第二核能發電廠
加投山, 78m
北八斗山, 243m
野柳港
野柳漁港
野柳海山, 108m
大頭山, 120m
鎮北宮
太和宮
天護宮
天神寺塔禪寺
鎮安宮
鎮湖福安宮
鎮湖福德宮
芭蕉坪福德祠
中輔宮
萬里區公所
萬里國小
萬里高爾夫球場
野馬飛行傘停車場
漁家鄉海鮮餐廳
賽達義營地
翡翠灣
金包里溪
清水溪
員潭溪
老寮湖
大坪圳
內中輔
中輔社區公園
黏貼處

黏 貼 處

319 320 321 322 323 324 325 326

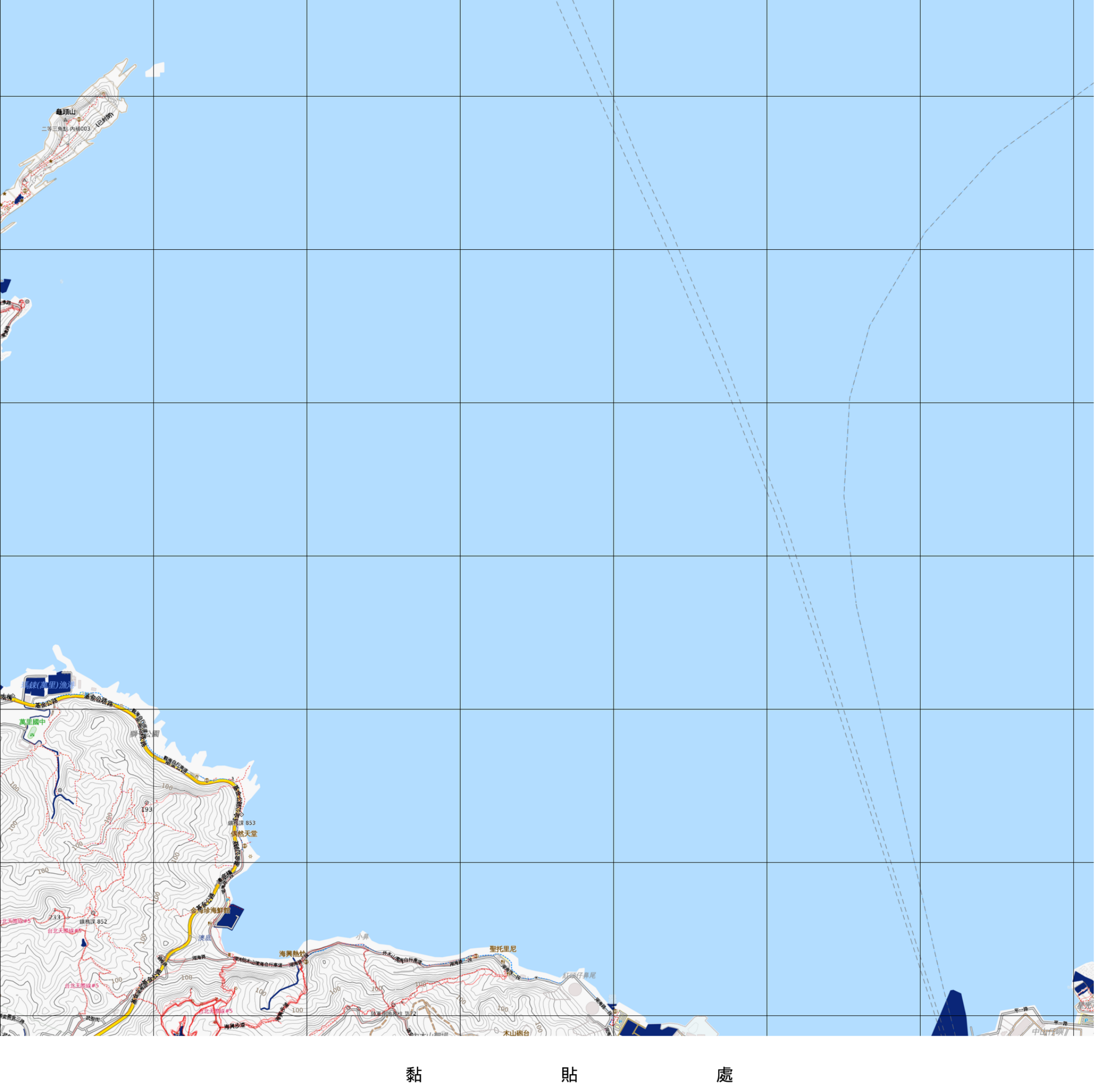

黏 貼 處

黏 貼 處

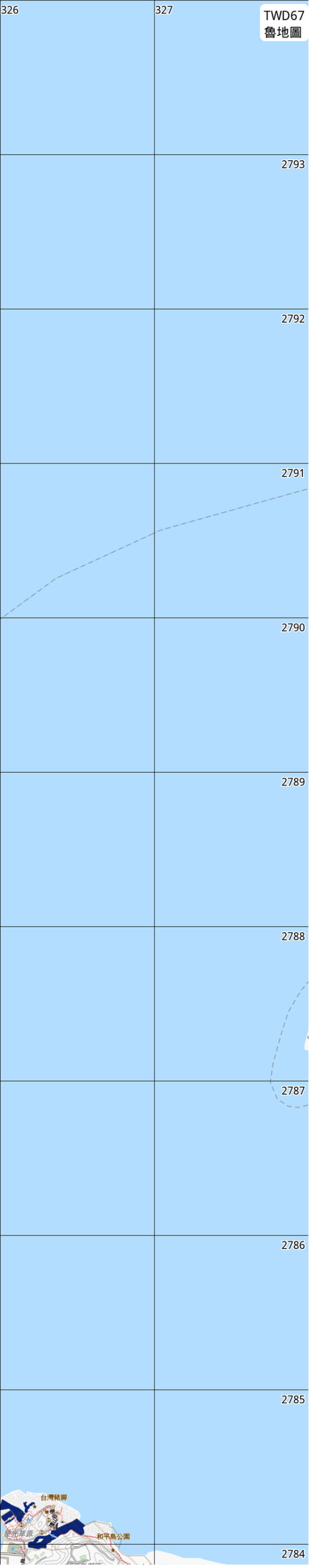
326
327
TWD67
魯地圖
2793
2792
2791
2790
2789
2788
2787
2786
2785
2784
台灣豬腳
和平島公園

黏　　貼　　處

2784
2783
2782
2781
2780
2779
2778
2777
2776
2775
2774
穿山越嶺登山口
0K
1.6K
1.8K
2K
2.2K
1.2K
中正山環狀步道導覽圖
1K
0.4K
中正山停車場
小坪頂山, 386m
中正山, 646m
1.4K
1.2K
0.8K
0.6K
妙帽山, 645m
595
576
605
法雨寺
十八份
湖山國小
湖山路一段
湖山路二段
湖山路三段
湖山路四段
湖山路五段
湖山路六段
湖山路七段
湖山路八段
湖山路九段
湖山路十段
湖山路十一段
湖山路十二段
湖山路十三段
湖山路十四段
湖山路十五段
湖山路十六段
湖山路十七段
湖山路十八段
湖山路十九段
湖山路二十段
湖山路二十一段
湖山路二十二段
湖山路二十三段
湖山路二十四段
湖山路二十五段
湖山路二十六段
湖山路二十七段
湖山路二十八段
湖山路二十九段
湖山路三十段
湖山路三十一段
湖山路三十二段
湖山路三十三段
湖山路三十四段
湖山路三十五段
湖山路三十六段
湖山路三十七段
湖山路三十八段
湖山路三十九段
湖山路四十段
湖山路四十一段
湖山路四十二段
湖山路四十三段
湖山路四十四段
湖山路四十五段
湖山路四十六段
湖山路四十七段
湖山路四十八段
湖山路四十九段
湖山路五十段
湖山路五十一段
湖山路五十二段
湖山路五十三段
湖山路五十四段
湖山路五十五段
湖山路五十六段
湖山路五十七段
湖山路五十八段
湖山路五十九段
湖山路六十段
湖山路六十一段
湖山路六十二段
湖山路六十三段
湖山路六十四段
湖山路六十五段
湖山路六十六段
湖山路六十七段
湖山路六十八段
湖山路六十九段
湖山路七十段
湖山路七十一段
湖山路七十二段
湖山路七十三段
湖山路七十四段
湖山路七十五段
湖山路七十六段
湖山路七十七段
湖山路七十八段
湖山路七十九段
湖山路八十段
湖山路八十一段
湖山路八十二段
湖山路八十三段
湖山路八十四段
湖山路八十五段
湖山路八十六段
湖山路八十七段
湖山路八十八段
湖山路八十九段
湖山路九十段
湖山路九十一段
湖山路九十二段
湖山路九十三段
湖山路九十四段
湖山路九十五段
湖山路九十六段
湖山路九十七段
湖山路九十八段
湖山路九十九段
湖山路一百段
湖山路一百一段
湖山路一百二段
湖山路一百三段
湖山路一百四段
湖山路一百五段
湖山路一百六段
湖山路一百七段
湖山路一百八段
湖山路一百九段
湖山路一百十段
湖山路一百十一段
湖山路一百十二段
湖山路一百十三段
湖山路一百十四段
湖山路一百十五段
湖山路一百十六段
湖山路一百十七段
湖山路一百十八段
湖山路一百十九段
湖山路一百二十段
湖山路一百二十一段
湖山路一百二十二段
湖山路一百二十三段
湖山路一百二十四段
湖山路一百二十五段
湖山路一百二十六段
湖山路一百二十七段
湖山路一百二十八段
湖山路一百二十九段
湖山路一百三十段
湖山路一百三十一段
湖山路一百三十二段
湖山路一百三十三段
湖山路一百三十四段
湖山路一百三十五段
湖山路一百三十六段
湖山路一百三十七段
湖山路一百三十八段
湖山路一百三十九段
湖山路一百四十段
湖山路一百四十一段
湖山路一百四十二段
湖山路一百四十三段
湖山路一百四十四段
湖山路一百四十五段
湖山路一百四十六段
湖山路一百四十七段
湖山路一百四十八段
湖山路一百四十九段
湖山路一百五十段
湖山路一百五十一段
湖山路一百五十二段
湖山路一百五十三段
湖山路一百五十四段
湖山路一百五十五段
湖山路一百五十六段
湖山路一百五十七段
湖山路一百五十八段
湖山路一百五十九段
湖山路一百六十段
湖山路一百六十一段
湖山路一百六十二段
湖山路一百六十三段
湖山路一百六十四段
湖山路一百六十五段
湖山路一百六十六段
湖山路一百六十七段
湖山路一百六十八段
湖山路一百六十九段
湖山路一百七十段
湖山路一百七十一段
湖山路一百七十二段
湖山路一百七十三段
湖山路一百七十四段
湖山路一百七十五段
湖山路一百七十六段
湖山路一百七十七段
湖山路一百七十八段
湖山路一百七十九段
湖山路一百八十段
湖山路一百八十一段
湖山路一百八十二段
湖山路一百八十三段
湖山路一百八十四段
湖山路一百八十五段
湖山路一百八十六段
湖山路一百八十七段
湖山路一百八十八段
湖山路一百八十九段
湖山路一百九十段
湖山路一百九十一段
湖山路一百九十二段
湖山路一百九十三段
湖山路一百九十四段
湖山路一百九十五段
湖山路一百九十六段
湖山路一百九十七段
湖山路一百九十八段
湖山路一百九十九段
湖山路二百段
湖山路二百一段
湖山路二百二段
湖山路二百三段
湖山路二百四段
湖山路二百五段
湖山路二百六段
湖山路二百七段
湖山路二百八段
湖山路二百九段
湖山路二百十段
湖山路二百十一段
湖山路二百十二段
湖山路二百十三段
湖山路二百十四段
湖山路二百十五段
湖山路二百十六段
湖山路二百十七段
湖山路二百十八段
湖山路二百十九段
湖山路二百二十段
湖山路二百二十一段
湖山路二百二十二段
湖山路二百二十三段
湖山路二百二十四段
湖山路二百二十五段
湖山路二百二十六段
湖山路二百二十七段
湖山路二百二十八段
湖山路二百二十九段
湖山路二百三十段
湖山路二百三十一段
湖山路二百三十二段
湖山路二百三十三段
湖山路二百三十四段
湖山路二百三十五段
湖山路二百三十六段
湖山路二百三十七段
湖山路二百三十八段
湖山路二百三十九段
湖山路二百四十段
湖山路二百四十一段
湖山路二百四十二段
湖山路二百四十三段
湖山路二百四十四段
湖山路二百四十五段
湖山路二百四十六段
湖山路二百四十七段
湖山路二百四十八段
湖山路二百四十九段
湖山路二百五十段
湖山路二百五十一段
湖山路二百五十二段
湖山路二百五十三段
湖山路二百五十四段
湖山路二百五十五段
湖山路二百五十六段
湖山路二百五十七段
湖山路二百五十八段
湖山路二百五十九段
湖山路二百六十段
湖山路二百六十一段
湖山路二百六十二段
湖山路二百六十三段
湖山路二百六十四段
湖山路二百六十五段
湖山路二百六十六段
湖山路二百六十七段
湖山路二百六十八段
湖山路二百六十九段
湖山路二百七十段
湖山路二百七十一段
湖山路二百七十二段
湖山路二百七十三段
湖山路二百七十四段
湖山路二百七十五段
湖山路二百七十六段
湖山路二百七十七段
湖山路二百七十八段
湖山路二百七十九段
湖山路二百八十段
湖山路二百八十一段
湖山路二百八十二段
湖山路二百八十三段
湖山路二百八十四段
湖山路二百八十五段
湖山路二百八十六段
湖山路二百八十七段
湖山路二百八十八段
湖山路二百八十九段
湖山路二百九十段
湖山路二百九十一段
湖山路二百九十二段
湖山路二百九十三段
湖山路二百九十四段
湖山路二百九十五段
湖山路二百九十六段
湖山路二百九十七段
湖山路二百九十八段
湖山路二百九十九段
湖山路三百段
湖山路三百一段
湖山路三百二段
湖山路三百三段
湖山路三百四段
湖山路三百五段
湖山路三百六段
湖山路三百七段
湖山路三百八段
湖山路三百九段
湖山路三百十段
湖山路三百十一段
湖山路三百十二段
湖山路三百十三段
湖山路三百十四段
湖山路三百十五段
湖山路三百十六段
湖山路三百十七段
湖山路三百十八段
湖山路三百十九段
湖山路三百二十段
湖山路三百二十一段
湖山路三百二十二段
湖山路三百二十三段
湖山路三百二十四段
湖山路三百二十五段
湖山路三百二十六段
湖山路三百二十七段
湖山路三百二十八段
湖山路三百二十九段
湖山路三百三十段
湖山路三百三十一段
湖山路三百三十二段
湖山路三百三十三段
湖山路三百三十四段
湖山路三百三十五段
湖山路三百三十六段
湖山路三百三十七段
湖山路三百三十八段
湖山路三百三十九段
湖山路三百四十段
湖山路三百四十一段
湖山路三百四十二段
湖山路三百四十三段
湖山路三百四十四段
湖山路三百四十五段
湖山路三百四十六段
湖山路三百四十七段
湖山路三百四十八段
湖山路三百四十九段
湖山路三百五十段
湖山路三百五十一段
湖山路三百五十二段
湖山路三百五十三段
湖山路三百五十四段
湖山路三百五十五段
湖山路三百五十六段
湖山路三百五十七段
湖山路三百五十八段
湖山路三百五十九段
湖山路三百六十段
湖山路三百六十一段
湖山路三百六十二段
湖山路三百六十三段
湖山路三百六十四段
湖山路三百六十五段
湖山路三百六十六段
湖山路三百六十七段
湖山路三百六十八段
湖山路三百六十九段
湖山路三百七十段
湖山路三百七十一段
湖山路三百七十二段
湖山路三百七十三段
湖山路三百七十四段
湖山路三百七十五段
湖山路三百七十六段
湖山路三百七十七段
湖山路三百七十八段
湖山路三百七十九段
湖山路三百八十段
湖山路三百八十一段
湖山路三百八十二段
湖山路三百八十三段
湖山路三百八十四段
湖山路三百八十五段
湖山路三百八十六段
湖山路三百八十七段
湖山路三百八十八段
湖山路三百八十九段
湖山路三百九十段
湖山路三百九十一段
湖山路三百九十二段
湖山路三百九十三段
湖山路三百九十四段
湖山路三百九十五段
湖山路三百九十六段
湖山路三百九十七段
湖山路三百九十八段
湖山路三百九十九段
湖山路四百段
湖山路四百一段
湖山路四百二段
湖山路四百三段
湖山路四百四段
湖山路四百五段
湖山路四百六段
湖山路四百七段
湖山路四百八段
湖山路四百九段
湖山路四百十段
湖山路四百十一段
湖山路四百十二段
湖山路四百十三段
湖山路四百十四段
湖山路四百十五段
湖山路四百十六段
湖山路四百十七段
湖山路四百十八段
湖山路四百十九段
湖山路四百二十段
湖山路四百二十一段
湖山路四百二十二段
湖山路四百二十三段
湖山路四百二十四段
湖山路四百二十五段
湖山路四百二十六段
湖山路四百二十七段
湖山路四百二十八段
湖山路四百二十九段
湖山路四百三十段
湖山路四百三十一段
湖山路四百三十二段
湖山路四百三十三段
湖山路四百三十四段
湖山路四百三十五段
湖山路四百三十六段
湖山路四百三十七段
湖山路四百三十八段
湖山路四百三十九段
湖山路四百四十段
湖山路四百四十一段
湖山路四百四十二段
湖山路四百四十三段
湖山路四百四十四段
湖山路四百四十五段
湖山路四百四十六段
湖山路四百四十七段
湖山路四百四十八段
湖山路四百四十九段
湖山路四百五十段
湖山路四百五十一段
湖山路四百五十二段
湖山路四百五十三段
湖山路四百五十四段
湖山路四百五十五段
湖山路四百五十六段
湖山路四百五十七段
湖山路四百五十八段
湖山路四百五十九段
湖山路四百六十段
湖山路四百六十一段
湖山路四百六十二段
湖山路四百六十三段
湖山路四百六十四段
湖山路四百六十五段
湖山路四百六十六段
湖山路四百六十七段
湖山路四百六十八段
湖山路四百六十九段
湖山路四百七十段
湖山路四百七十一段
湖山路四百七十二段
湖山路四百七十三段
湖山路四百七十四段
湖山路四百七十五段
湖山路四百七十六段
湖山路四百七十七段
湖山路四百七十八段
湖山路四百七十九段
湖山路四百八十段
湖山路四百八十一段
湖山路四百八十二段
湖山路四百八十三段
湖山路四百八十四段
湖山路四百八十五段
湖山路四百八十六段
湖山路四百八十七段
湖山路四百八十八段
湖山路四百八十九段
湖山路四百九十段
湖山路四百九十一段
湖山路四百九十二段
湖山路四百九十三段
湖山路四百九十四段
湖山路四百九十五段
湖山路四百九十六段
湖山路四百九十七段
湖山路四百九十八段
湖山路四百九十九段
湖山路五百段
湖山路五百一段
湖山路五百二段
湖山路五百三段
湖山路五百四段
湖山路五百五段
湖山路五百六段
湖山路五百七段
湖山路五百八段
湖山路五百九段
湖山路五百十段
湖山路五百十一段
湖山路五百十二段
湖山路五百十三段
湖山路五百十四段
湖山路五百十五段
湖山路五百十六段
湖山路五百十七段
湖山路五百十八段
湖山路五百十九段
湖山路五百二十段
湖山路五百二十一段
湖山路五百二十二段
湖山路五百二十三段
湖山路五百二十四段
湖山路五百二十五段
湖山路五百二十六段
湖山路五百二十七段
湖山路五百二十八段
湖山路五百二十九段
湖山路五百三十段
湖山路五百三十一段
湖山路五百三十二段
湖山路五百三十三段
湖山路五百三十四段
湖山路五百三十五段
湖山路五百三十六段
湖山路五百三十七段
湖山路五百三十八段
湖山路五百三十九段
湖山路五百四十段
湖山路五百四十一段
湖山路五百四十二段
湖山路五百四十三段
湖山路五百四十四段
湖山路五百四十五段
湖山路五百四十六段
湖山路五百四十七段
湖山路五百四十八段
湖山路五百四十九段
湖山路五百五十段
湖山路五百五十一段
湖山路五百五十二段
湖山路五百五十三段
湖山路五百五十四段
湖山路五百五十五段
湖山路五百五十六段
湖山路五百五十七段
湖山路五百五十八段
湖山路五百五十九段
湖山路五百六十段
湖山路五百六十一段
湖山路五百六十二段
湖山路五百六十三段
湖山路五百六十四段
湖山路五百六十五段
湖山路五百六十六段
湖山路五百六十七段
湖山路五百六十八段
湖山路五百六十九段
湖山路五百七十段
湖山路五百七十一段
湖山路五百七十二段
湖山路五百七十三段
湖山路五百七十四段
湖山路五百七十五段
湖山路五百七十六段
湖山路五百七十七段
湖山路五百七十八段
湖山路五百七十九段
湖山路五百八十段
湖山路五百八十一段
湖山路五百八十二段
湖山路五百八十三段
湖山路五百八十四段
湖山路五百八十五段
湖山路五百八十六段
湖山路五百八十七段
湖山路五百八十八段
湖山路五百八十九段
湖山路五百九十段
湖山路五百九十一段
湖山路五百九十二段
湖山路五百九十三段
湖山路五百九十四段
湖山路五百九十五段
湖山路五百九十六段
湖山路五百九十七段
湖山路五百九十八段
湖山路五百九十九段
湖山路六百段
湖山路六百一段
湖山路六百二段
湖山路六百三段
湖山路六百四段
湖山路六百五段
湖山路六百六段
湖山路六百七段
湖山路六百八段
湖山路六百九段
湖山路六百十段
湖山路六百十一段
湖山路六百十二段
湖山路六百十三段
湖山路六百十四段
湖山路六百十五段
湖山路六百十六段
湖山路六百十七段
湖山路六百十八段
湖山路六百十九段
湖山路六百二十段
湖山路六百二十一段
湖山路六百二十二段
湖山路六百二十三段
湖山路六百二十四段
湖山路六百二十五段
湖山路六百二十六段
湖山路六百二十七段
湖山路六百二十八段
湖山路六百二十九段
湖山路六百三十段
湖山路六百三十一段
湖山路六百三十二段
湖山路六百三十三段
湖山路六百三十四段
湖山路六百三十五段
湖山路六百三十六段
湖山路六百三十七段
湖山路六百三十八段
湖山路六百三十九段
湖山路六百四十段
湖山路六百四十一段
湖山路六百四十二段
湖山路六百四十三段
湖山路六百四十四段
湖山路六百四十五段
湖山路六百四十六段
湖山路六百四十七段
湖山路六百四十八段
湖山路六百四十九段
湖山路六百五十段
湖山路六百五十一段
湖山路六百五十二段
湖山路六百五十三段
湖山路六百五十四段
湖山路六百五十五段
湖山路六百五十六段
湖山路六百五十七段
湖山路六百五十八段
湖山路六百五十九段
湖山路六百六十段
湖山路六百六十一段
湖山路六百六十二段
湖山路六百六十三段
湖山路六百六十四段
湖山路六百六十五段
湖山路六百六十六段
湖山路六百六十七段
湖山路六百六十八段
湖山路六百六十九段
湖山路六百七十段
湖山路六百七十一段
湖山路六百七十二段
湖山路六百七十三段
湖山路六百七十四段
湖山路六百七十五段
湖山路六百七十六段
湖山路六百七十七段
湖山路六百七十八段
湖山路六百七十九段
湖山路六百八十段
湖山路六百八十一段
湖山路六百八十二段
湖山路六百八十三段
湖山路六百八十四段
湖山路六百八十五段
湖山路六百八十六段
湖山路六百八十七段
湖山路六百八十八段
湖山路六百八十九段
湖山路六百九十段
湖山路六百九十一段
湖山路六百九十二段
湖山路六百九十三段
湖山路六百九十四段
湖山路六百九十五段
湖山路六百九十六段
湖山路六百九十七段
湖山路六百九十八段
湖山路六百九十九段
湖山路七百段
湖山路七百一段
湖山路七百二段
湖山路七百三段
湖山路七百四段
湖山路七百五段
湖山路七百六段
湖山路七百七段
湖山路七百八段
湖山路七百九段
湖山路七百十段
湖山路七百十一段
湖山路七百十二段
湖山路七百十三段
湖山路七百十四段
湖山路七百十五段
湖山路七百十六段
湖山路七百十七段
湖山路七百十八段
湖山路七百十九段
湖山路七百二十段
湖山路七百二十一段
湖山路七百二十二段
湖山路七百二十三段
湖山路七百二十四段
湖山路七百二十五段
湖山路七百二十六段
湖山路七百二十七段
湖山路七百二十八段
湖山路七百二十九段
湖山路七百三十段
湖山路七百三十一段
湖山路七百三十二段
湖山路七百三十三段
湖山路七百三十四段
湖山路七百三十五段
湖山路七百三十六段
湖山路七百三十七段
湖山路七百三十八段
湖山路七百三十九段
湖山路七百四十段
湖山路七百四十一段
湖山路七百四十二段
湖山路七百四十三段
湖山路七百四十四段
湖山路七百四十五段
湖山路七百四十六段
湖山路七百四十七段
湖山路七百四十八段
湖山路七百四十九段
湖山路七百五十段
湖山路七百五十一段
湖山路七百五十二段
湖山路七百五十三段
湖山路七百五十四段
湖山路七百五十五段
湖山路七百五十六段
湖山路七百五十七段
湖山路七百五十八段
湖山路七百五十九段
湖山路七百六十段
湖山路七百六十一段
湖山路七百六十二段
湖山路七百六十三段
湖山路七百六十四段
湖山路七百六十五段
湖山路七百六十六段
湖山路七百六十七段
湖山路七百六十八段
湖山路七百六十九段
湖山路七百七十段
湖山路七百七十一段
湖山路七百七十二段
湖山路七百七十三段
湖山路七百七十四段
湖山路七百七十五段
湖山路七百七十六段
湖山路七百七十七段
湖山路七百七十八段
湖山路七百七十九段
湖山路七百八十段
湖山路七百八十一段
湖山路七百八十二段
湖山路七百八十三段
湖山路七百八十四段
湖山路七百八十五段
湖山路七百八十六段
湖山路七百八十七段
湖山路七百八十八段
湖山路七百八十九段
湖山路七百九十段
湖山路七百九十一段
湖山路七百九十二段
湖山路七百九十三段
湖山路七百九十四段
湖山路七百九十五段
湖山路七百九十六段
湖山路七百九十七段
湖山路七百九十八段
湖山路七百九十九段
湖山路八百段
湖山路八百一段
湖山路八百二段
湖山路八百三段
湖山路八百四段
湖山路八百五段
湖山路八百六段
湖山路八百七段
湖山路八百八段
湖山路八百九段
湖山路八百十段
湖山路八百十一段
湖山路八百十二段
湖山路八百十三段
湖山路八百十四段
湖山路八百十五段
湖山路八百十六段
湖山路八百十七段
湖山路八百十八段
湖山路八百十九段
湖山路八百二十段
湖山路八百二十一段
湖山路八百二十二段
湖山路八百二十三段
湖山路八百二十四段
湖山路八百二十五段
湖山路八百二十六段
湖山路八百二十七段
湖山路八百二十八段
湖山路八百二十九段
湖山路八百三十段
湖山路八百三十一段
湖山路八百三十二段
湖山路八百三十三段
湖山路八百三十四段
湖山路八百三十五段
湖山路八百三十六段
湖山路八百三十七段
湖山路八百三十八段
湖山路八百三十九段
湖山路八百四十段
湖山路八百四十一段
湖山路八百四十二段
湖山路八百四十三段
湖山路八百四十四段
湖山路八百四十五段
湖山路八百四十六段
湖山路八百四十七段
湖山路八百四十八段
湖山路八百四十九段
湖山路八百五十段
湖山路八百五十一段
湖山路八百五十二段
湖山路八百五十三段
湖山路八百五十四段
湖山路八百五十五段
湖山路八百五十六段
湖山路八百五十七段
湖山路八百五十八段
湖山路八百五十九段
湖山路八百六十段
湖山路八百六十一段
湖山路八百六十二段
湖山路八百六十三段
湖山路八百六十四段
湖山路八百六十五段
湖山路八百六十六段
湖山路八百六十七段
湖山路八百六十八段
湖山路八百六十九段
湖山路八百七十段
湖山路八百七十一段
湖山路八百七十二段
湖山路八百七十三段
湖山路八百七十四段
湖山路八百七十五段
湖山路八百七十六段
湖山路八百七十七段
湖山路八百七十八段
湖山路八百七十九段
湖山路八百八十段
湖山路八百八十一段
湖山路八百八十二段
湖山路八百八十三段
湖山路八百八十四段
湖山路八百八十五段
湖山路八百八十六段
湖山路八百八十七段
湖山路八百八十八段
湖山路八百八十九段
湖山路八百九十段
湖山路八百九十一段
湖山路八百九十二段
湖山路八百九十三段
湖山路八百九十四段
湖山路八百九十五段
湖山路八百九十六段
湖山路八百九十七段
湖山路八百九十八段
湖山路八百九十九段
湖山路九百段
湖山路九百一段
湖山路九百二段
湖山路九百三段
湖山路九百四段
湖山路九百五段
湖山路九百六段
湖山路九百七段
湖山路九百八段
湖山路九百九段
湖山路九百十段
湖山路九百十一段
湖山路九百十二段
湖山路九百十三段
湖山路九百十四段
湖山路九百十五段
湖山路九百十六段
湖山路九百十七段
湖山路九百十八段
湖山路九百十九段
湖山路九百二十段
湖山路九百二十一段
湖山路九百二十二段
湖山路九百二十三段
湖山路九百二十四段
湖山路九百二十五段
湖山路九百二十六段
湖山路九百二十七段
湖山路九百二十八段
湖山路九百二十九段
湖山路九百三十段
湖山路九百三十一段
湖山路九百三十二段
湖山路九百三十三段
湖山路九百三十四段
湖山路九百三十五段
湖山路九百三十六段
湖山路九百三十七段
湖山路九百三十八段
湖山路九百三十九段
湖山路九百四十段
湖山路九百四十一段
湖山路九百四十二段
湖山路九百四十三段
湖山路九百四十四段
湖山路九百四十五段
湖山路九百四十六段
湖山路九百四十七段
湖山路九百四十八段
湖山路九百四十九段
湖山路九百五十段
湖山路九百五十一段
湖山路九百五十二段
湖山路九百五十三段
湖山路九百五十四段
湖山路九百五十五段
湖山路九百五十六段
湖山路九百五十七段
湖山路九百五十八段
湖山路九百五十九段
湖山路九百六十段
湖山路九百六十一段
湖山路九百六十二段
湖山路九百六十三段
湖山路九百六十四段
湖山路九百六十五段
湖山路九百六十六段
湖山路九百六十七段
湖山路九百六十八段
湖山路九百六十九段
湖山路九百七十段
湖山路九百七十一段
湖山路九百七十二段
湖山路九百七十三段
湖山路九百七十四段
湖山路九百七十五段
湖山路九百七十六段
湖山路九百七十七段
湖山路九百七十八段
湖山路九百七十九段
湖山路九百八十段
湖山路九百八十一段
湖山路九百八十二段
湖山路九百八十三段
湖山路九百八十四段
湖山路九百八十五段
湖山路九百八十六段
湖山路九百八十七段
湖山路九百八十八段
湖山路九百八十九段
湖山路九百九十段
湖山路九百九十一段
湖山路九百九十二段
湖山路九百九十三段
湖山路九百九十四段
湖山路九百九十五段
湖山路九百九十六段
湖山路九百九十七段
湖山路九百九十八段
湖山路九百九十九段
湖山路一千段
湖山路一千一段
湖山路一千二段
湖山路一千三段
湖山路一千四段
湖山路一千五段
湖山路一千六段
湖山路一千七段
湖山路一千八段
湖山路一千九段
湖山路一千十段
湖山路一千十一段
湖山路一千十二段
湖山路一千十三段
湖山路一千十四段
湖山路一千十五段
湖山路一千十六段
湖山路一千十七段
湖山路一千十八段
湖山路一千十九段
湖山路一千二十段
湖山路一千二十一段
湖山路一千二十二段
湖山路一千二十三段
湖山路一千二十四段
湖山路一千二十五段
湖山路一千二十六段
湖山路一千二十七段
湖山路一千二十八段
湖山路一千二十九段
湖山路一千三十段
湖山路一千三十一段
湖山路一千三十二段
湖山路一千三十三段
湖山路一千三十四段
湖山路一千三十五段
湖山路一千三十六段
湖山路一千三十七段
湖山路一千三十八段
湖山路一千三十九段
湖山路一千四十段
湖山路一千四十一段
湖山路一千四十二段
湖山路一千四十三段
湖山路一千四十四段
湖山路一千四十五段
湖山路一千四十六段
湖山路一千四十七段
湖山路一千四十八段
湖山路一千四十九段
湖山路一千五十段
湖山路一千五十一段
湖山路一千五十二段
湖山路一千五十三段
湖山路一千五十四段
湖山路一千五十五段
湖山路一千五十六段
湖山路一千五十七段
湖山路一千五十八段
湖山路一千五十九段
湖山路一千六十段
湖山路一千六十一段
湖山路一千六十二段
湖山路一千六十三段
湖山路一千六十四段
湖山路一千六十五段
湖山路一千六十六段
湖山路一千六十七段
湖山路一千六十八段
湖山路一千六十九段
湖山路一千七十段
湖山路一千七十一段
湖山路一千七十二段
湖山路一千七十三段
湖山路一千七十四段
湖山路一千七十五段
湖山路一千七十六段
湖山路一千七十七段
湖山路一千七十八段
湖山路一千七十九段
湖山路一千八十段
湖山路一千八十一段
湖山路一千八十二段
湖山路一千八十三段
湖山路一千八十四段
湖山路一千八十五段
湖山路一千八十六段
湖山路一千八十七段
湖山路一千八十八段
湖山路一千八十九段
湖山路一千九十段
湖山路一千九十一段
湖山路一千九十二段
湖山路一千九十三段
湖山路一千九十四段
湖山路一千九十五段
湖山路一千九十六段
湖山路一千九十七段
湖山路一千九十八段
湖山路一千九十九段
湖山路一千一百段
湖山路一千一百一段
湖山路一千一百二段
湖山路一千一百三段
湖山路一千一百四段
湖山路一千一百五段
湖山路一千一百六段
湖山路一千一百七段
湖山路一千一百八段
湖山路一千一百九段
湖山路一千一百十段
湖山路一千一百十一段
湖山路一千一百十二段
湖山路一千一百十三段
湖山路一千一百十四段
湖山路一千一百十五段
湖山路一千一百十六段
湖山路一千一百十七段
湖山路一千一百十八段
湖山路一千一百十九段
湖山路一千一百二十段
湖山路一千一百二十一段
湖山路一千一百二十二段
湖山路一千一百二十三段
湖山路一千一百二十四段
湖山路一千一百二十五段
湖山路一千一百二十六段
湖山路一千一百二十七段
湖山路一千一百二十八段
湖山路一千一百二十九段
湖山路一千一百三十段
湖山路一千一百三十一段
湖山路一千一百三十二段
湖山路一千一百三十三段
湖山路一千一百三十四段
湖山路一千一百三十五段
湖山路一千一百三十六段
湖山路一千一百三十七段
湖山路一千一百三十八段
湖山路一千一百三十九段
湖山路一千一百四十段
湖山路一千一百四十一段
湖山路一千一百四十二段
湖山路一千一百四十三段
湖山路一千一百四十四段
湖山路一千一百四十五段
湖山路一千一百四十六段
湖山路一千一百四十七段
湖山路一千一百四十八段
湖山路一千一百四十九段
湖山路一千一百五十段
湖山路一千一百五十一段
湖山路一千一百五十二段
湖山路一千一百五十三段
湖山路一千一百五十四段
湖山路一千一百五十五段
湖山路一千一百五十六段
湖山路一千一百五十七段
湖山路一千一百五十八段
湖山路一千一百五十九段
湖山路一千一百六十段
湖山路一千一百六十一段
湖山路一千一百六十二段
湖山路一千一百六十三段
湖山路一千一百六十四段
湖山路一千一百六十五段
湖山路一千一百六十六段
湖山路一千一百六十七段
湖山路一千一百六十八段
湖山路一千一百六十九段
湖山路一千一百七十段
湖山路一千一百七十一段
湖山路一千一百七十二段
湖山路一千一百七十三段
湖山路一千一百七十四段
湖山路一千一百七十五段
湖山路一千一百七十六段
湖山路一千一百七十七段
湖山路一千一百七十八段
湖山路一千一百七十九段
湖山路一千一百八十段
湖山路一千一百八十一段
湖山路一千一百八十二段
湖山路一千一百八十三段
湖山路一千一百八十四段
湖山路一千一百八十五段
湖山路一千一百八十六段
湖山路一千一百八十七段
湖山路一千一百八十八段
湖山路一千一百八十九段
湖山路一千一百九十段
湖山路一千一百九十一段
湖山路一千一百九十二段
湖山路一千一百九十三段
湖山路一千一百九十四段
湖山路一千一百九十五段
湖山路一千一百九十六段
湖山路一千一百九十七段
湖山路一千一百九十八段
湖山路一千一百九十九段
湖山路一千二百段
湖山路一千二百一段
湖山路一千二百二段
湖山路一千二百三段
湖山路一千二百四段
湖山路一千二百五段
湖山路一千二百六段
湖山路一千二百七段
湖山路一千二百八段
湖山路一千二百九段
湖山路一千二百十段
湖山路一千二百十一段
湖山路一千二百十二段
湖山路一千二百十三段
湖山路一千二百十四段
湖山路一千二百十五段
湖山路一千二百十六段
湖山路一千二百十七段
湖山路一千二百十八段
湖山路一千二百十九段
湖山路一千二百二十段
湖山路一千二百二十一段
湖山路一千二百二十二段
湖山路一千二百二十三段
湖山路一千二百二十四段
湖山路一千二百二十五段
湖山路一千二百二十六段
湖山路一千二百二十七段
湖山路一千二百二十八段
湖山路一千二百二十九段
湖山路一千二百三十段
湖山路一千二百三十一段
湖山路一千二百三十二段
湖山路一千二百三十三段
湖山路一千二百三十四段
湖山路一千二百三十五段
湖山路一千二百三十六段
湖山路一千二百三十七段
湖山路一千二百三十八段
湖山路一千二百三十九段
湖山路一千二百四十段
湖山路一千二百四十一段
湖山路一千二百四十二段
湖山路一千二百四十三段
湖山路一千二百四十四段
湖山路一千二百四十五段
湖山路一千二百四十六段
湖山路一千二百四十七段
湖山路一千二百四十八段
湖山路一千二百四十九段
湖山路一千二百五十段
湖山路一千二百五十一段
湖山路一千二百五十二段
湖山路一千二百五十三段
湖山路一千二百五十四段
湖山路一千二百五十五段
湖山路一千二百五十六段
湖山路一千二百五十七段
湖山路一千二百五十八段
湖山路一千二百五十九段
湖山路一千二百六十段
湖山路一千二百六十一段
湖山路一千二百六十二段
湖山路一千二百六十三段
湖山路一千二百六十四段
湖山路一千二百六十五段
湖山路一千二百六十六段
湖山路一千二百六十七段
湖山路一千二百六十八段
湖山路一千二百六十九段
湖山路一千二百七十段
湖山路一千二百七十一段
湖山路一千二百七十二段
湖山路一千二百七十三段
湖山路一千二百七十四段
湖山路一千二百七十五段
湖山路一千二百七十六段
湖山路一千二百七十七段
湖山路一千二百七十八段
湖山路一千二百七十九段
湖山路一千二百八十段
湖山路一千二百八十一段
湖山路一千二百八十二段
湖山路一千二百八十三段
湖山路一千二百八十四段
湖山路一千二百八十五段
湖山路一千二百八十六段
湖山路一千二百八十七段
湖山路一千二百八十八段
湖山路一千二百八十九段
湖山路一千二百九十段
湖山路一千二百九十一段
湖山路一千二百九十二段
湖山路一千二百九十三段
湖山路一千二百九十四段
湖山路一千二百九十五段
湖山路一千二百九十六段
湖山路一千二百九十七段
湖山路一千二百九十八段
湖山路一千二百九十九段
湖山路一千三百段
湖山路一千三百一段
湖山路一千三百二段
湖山路一千三百三段
湖山路一千三百四段
湖山路一千三百五段
湖山路一千三百六段
湖山路一千三百七段
湖山路一千三百八段
湖山路一千三百九段
湖山路一千三百十段
湖山路一千三百十一段
湖山路一千三百十二段
湖山路一千三百十三段
湖山路一千三百十四段
湖山路一千三百十五段
湖山路一千三百十六段
湖山路一千三百十七段
湖山路一千三百十八段
湖山路一千三百十九段
湖山路一千三百二十段
湖山路一千三百二十一段
湖山路一千三百二十二段
湖山路一千三百二十三段
湖山路一千三百二十四段
湖山路一千三百二十五段
湖山路一千三百二十六段
湖山路一千三百二十七段
湖山路一千三百二十八段
湖山路一千三百二十九段
湖山路一千三百三十段
湖山路一千三百三十一段
湖山路一千三百三十二段
湖山路一千三百三十三段
湖山路一千三百三十四段
湖山路一千三百三十五段
湖山路一千三百三十六段
湖山路一千三百三十七段
湖山路一千三百三十八段
湖山路一千三百三十九段
湖山路一千三百四十段
湖山路一千三百四十一段
湖山路一千三百四十二段
湖山路一千三百四十三段
湖山路一千三百四十四段
湖山路一千三百四十五段
湖山路一千三百四十六段
湖山路一千三百四十七段
湖山路一千三百四十八段
湖山路一千三百四十九段
湖山路一千三百五十段
湖山路一千三百五十一段
湖山路一千三百五十二段
湖山路一千三百五十三段
湖山路一千三百五十四段
湖山路一千三百五十五段
湖山路一千三百五十六段
湖山路一千三百五十七段
湖山路一千三百五十八段
湖山路一千三百五十九段
湖山路一千三百六十段
湖山路一千三百六十一段
湖山路一千三百六十二段
湖山路一千三百六十三段
湖山路一千三百六十四段
湖山路一千三百六十五段
湖山路一千三百六十六段
湖山路一千三百六十七段
湖山路一千三百六十八段
湖山路一千三百六十九段
湖山路一千三百七十段
湖山路一千三百七十一段
湖山路一千三百七十二段
湖山路一千三百七十三段
湖山路一千三百七十四段
湖山路一千三百七十五段
湖山路一千三百七十六段
湖山路一千三百七十七段
湖山路一千三百七十八段
湖山路一千三百七十九段
湖山路一千三百八十段
湖山路一千三百八十一段
湖山路一千三百八十二段
湖山路一千三百八十三段
湖山路一千三百八十四段
湖山路一千三百八十五段
湖山路一千三百八十六段
湖山路一千三百八十七段
湖山路一千三百八十八段
湖山路一千三百八十九段
湖山路一千三百九十段
湖山路一千三百九十一段
湖山路一千三百九十二段
湖山路一千三百九十三段
湖山路一千三百九十四段
湖山路一千三百九十五段
湖山路一千三百九十六段
湖山路一千三百九十七段
湖山路一千三百九十八段
湖山路一千三百九十九段
湖山路一千四百段
湖山路一千四百一段
湖山路一千四百二段
湖山路一千四百三段
湖山路一千四百四段
湖山路一千四百五段
湖山路一千四百六段
湖山路一千四百七段
湖山路一千四百八段
湖山路一千四百九段
湖山路一千四百十段
湖山路一千四百十一段
湖山路一千四百十二段
湖山路一千四百十三段
湖山路一千四百十四段
湖山路一千四百十五段
湖山路一千四百十六段
湖山路一千四百十七段
湖山路一千四百十八段
湖山路一千四百十九段
湖山路一千四百二十段
湖山路一千四百二十一段
湖山路一千四百二十二段
湖山路一千四百二十三段
湖山路一千四百二十四段
湖山路一千四百二十五段
湖山路一千四百二十六段
湖山路一千四百二十七段
湖山路一千四百二十八段
湖山路一千四百二十九段
湖山路一千四百三十段
湖山路一千四百三十一段
湖山路一千四百三十二段
湖山路一千四百三十三段
湖山路一千四百三十四段
湖山路一千四百三十五段
湖山路一千四百三十六段
湖山路一千四百三十七段
湖山路一千四百三十八段
湖山路一千四百三十九段
湖山路一千四百四十段

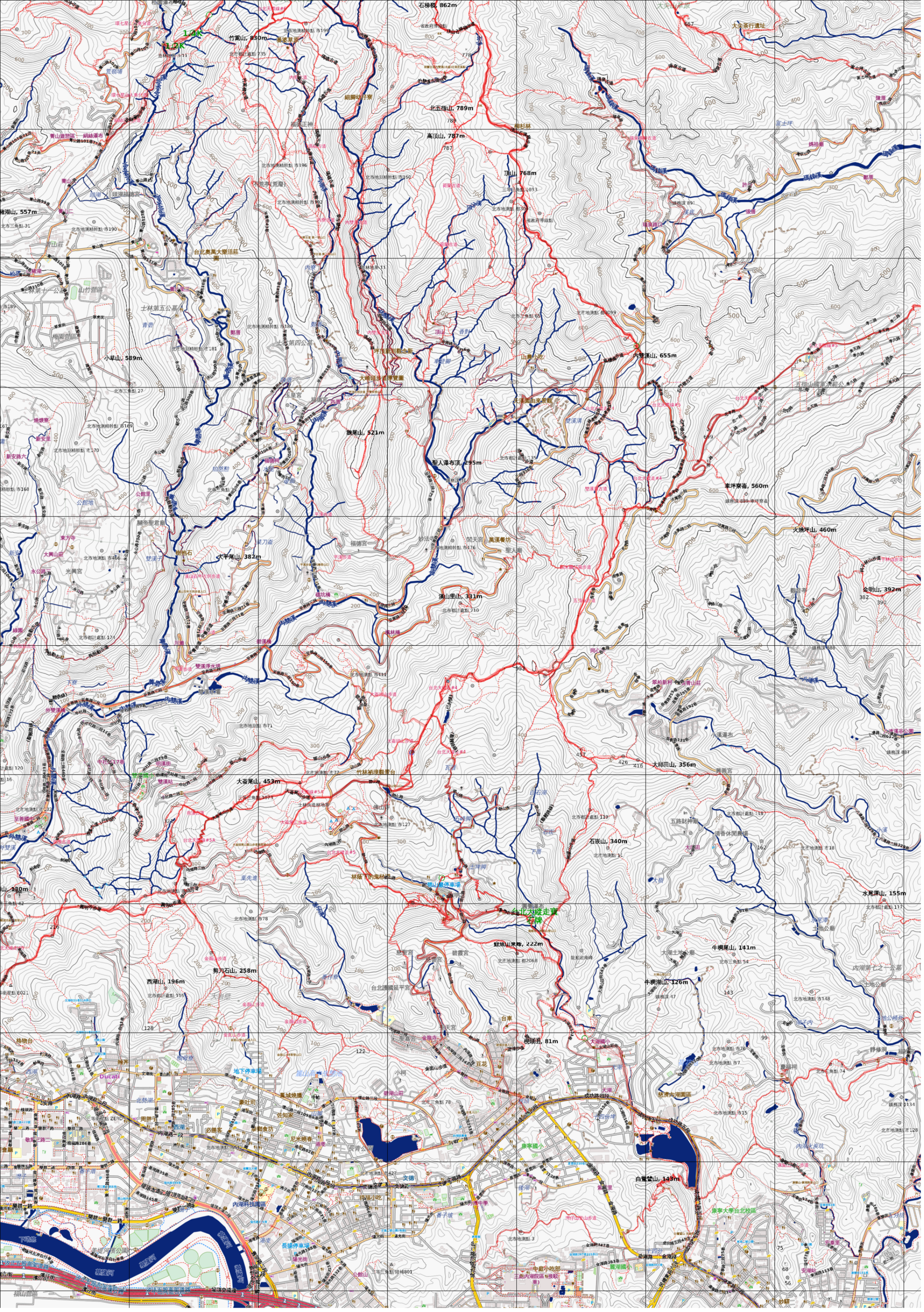
竹篙山, 830m
石梯坪, 862m
北五指山, 789m
高頂山, 787m
頂山, 768m
細腳坑子寮
福德正神
菁山遊憩區
絹絲瀑布
頭湖福德宮
菁山莊
台北奧萬大樂活莊園
小草山, 589m
士林第十一公墓
士林第五公墓
士林第四公墓
內雙溪
內雙溪步道
內雙溪古道
荷蘭古道
平頂新山觀念新
大崎頭步道導覽圖
內雙溪橋
內雙溪水源地
內雙溪水源地管理所
內雙溪水源地管理所(內雙溪橋)
內雙溪水源地管理所(內雙溪橋)(內雙溪橋)
內雙溪水源地管理所(內雙溪橋)(內雙溪橋)(內雙溪橋)
內雙溪水源地管理所(內雙溪橋)(內雙溪橋)(內雙溪橋)(內雙溪橋)
內雙溪水源地管理所(內雙溪橋)(內雙溪橋)(內雙溪橋)(內雙溪橋)(內雙溪橋)
內雙溪水源地管理所(內雙溪橋)(內雙溪橋)(內雙溪橋)(內雙溪橋)(內雙溪橋)(內雙溪橋)
內雙溪水源地管理所(內雙溪橋)(內雙溪橋)(內雙溪橋)(內雙溪橋)(內雙溪橋)(內雙溪橋)(內雙溪橋)
內雙溪水源地管理所(內雙溪橋)(內雙溪橋)(內雙溪橋)(內雙溪橋)(內雙溪橋)(內雙溪橋)(內雙溪橋)(內雙溪橋)
內雙溪水源地管理所(內雙溪橋)(內雙溪橋)(內雙溪橋)(內雙溪橋)(內雙溪橋)(內雙溪橋)(內雙溪橋)(內雙溪橋)(內雙溪橋)
內雙溪水源地管理所(內雙溪橋)(內雙溪橋)(內雙溪橋)(內雙溪橋)(內雙溪橋)(內雙溪橋)(內雙溪橋)(內雙溪橋)(內雙溪橋)(內雙溪橋)
內雙溪水源地管理所(內雙溪橋)(內雙溪橋)(內雙溪橋)(內雙溪橋)(內雙溪橋)(內雙溪橋)(內雙溪橋)(內雙溪橋)(內雙溪橋)(內雙溪橋)(內雙溪橋)
內雙溪水源地管理所(內雙溪橋)(內雙溪橋)(內雙溪橋)(內雙溪橋)(內雙溪橋)(內雙溪橋)(內雙溪橋)(內雙溪橋)(內雙溪橋)(內雙溪橋)(內雙溪橋)(內雙溪橋)
內雙溪水源地管理所(內雙溪橋)(內雙溪橋)(內雙溪橋)(內雙溪橋)(內雙溪橋)(內雙溪橋)(內雙溪橋)(內雙溪橋)(內雙溪橋)(內雙溪橋)(內雙溪橋)(內雙溪橋)(內雙溪橋)
內雙溪水源地管理所(內雙溪橋)(內雙溪橋)(內雙溪橋)(內雙溪橋)(內雙溪橋)(內雙溪橋)(內雙溪橋)(內雙溪橋)(內雙溪橋)(內雙溪橋)(內雙溪橋)(內雙溪橋)(內雙溪橋)(內雙溪橋)
內雙溪水源地管理所(內雙溪橋)(內雙溪橋)(內雙溪橋)(內雙溪橋)(內雙溪橋)(內雙溪橋)(內雙溪橋)(內雙溪橋)(內雙溪橋)(內雙溪橋)(內雙溪橋)(內雙溪橋)(內雙溪橋)(內雙溪橋)(內雙溪橋)
內雙溪水源地管理所(內雙溪橋)(內雙溪橋)(內雙溪橋)(內雙溪橋)(內雙溪橋)(內雙溪橋)(內雙溪橋)(內雙溪橋)(內雙溪橋)(內雙溪橋)(內雙溪橋)(內雙溪橋)(內雙溪橋)(內雙溪橋)(內雙溪橋)(內雙溪橋)
內雙溪水源地管理所(內雙溪橋)(內雙溪橋)(內雙溪橋)(內雙溪橋)(內雙溪橋)(內雙溪橋)(內雙溪橋)(內雙溪橋)(內雙溪橋)(內雙溪橋)(內雙溪橋)(內雙溪橋)(內雙溪橋)(內雙溪橋)(內雙溪橋)(內雙溪橋)(內雙溪橋)
內雙溪水源地管理所(內雙溪橋)(內雙溪橋)(內雙溪橋)(內雙溪橋)(內雙溪橋)(內雙溪橋)(內雙溪橋)(內雙溪橋)(內雙溪橋)(內雙溪橋)(內雙溪橋)(內雙溪橋)(內雙溪橋)(內雙溪橋)(內雙溪橋)(內雙溪橋)(內雙溪橋)(內雙溪橋)
內雙溪水源地管理所(內雙溪橋)(內雙溪橋)(內雙溪橋)(內雙溪橋)(內雙溪橋)(內雙溪橋)(內雙溪橋)(內雙溪橋)(內雙溪橋)(內雙溪橋)(內雙溪橋)(內雙溪橋)(內雙溪橋)(內雙溪橋)(內雙溪橋)(內雙溪橋)(內雙溪橋)(內雙溪橋)(內雙溪橋)
內雙溪水源地管理所(內雙溪橋)
內雙溪水源地管理所(內雙溪橋)
內雙溪水源地管理所(內雙溪橋)
內雙溪水源地管理所(內雙溪橋)
內雙溪水源地管理所(內雙溪橋)
內雙溪水源地管理所(內雙溪橋)
內雙溪水源地管理所(內雙溪橋)
內雙溪水源地管理所(內雙溪橋)
內雙溪水源地管理所(內雙溪橋)
內雙溪水源地管理所(內雙溪橋)
內雙溪水源地管理所(內雙溪橋)
內雙溪水源地管理所(內雙溪橋)(內雙溪橋)(內雙溪橋)(內雙溪橋)(內雙溪橋)(內雙溪橋)(內雙溪橋)(內雙溪橋)(內雙溪橋)(內雙溪橋)(內雙溪橋)(內雙溪橋)(內雙溪橋)(內雙溪橋)(內雙溪橋)(內雙溪橋)(內雙溪橋)(內雙溪橋)(內雙溪橋)

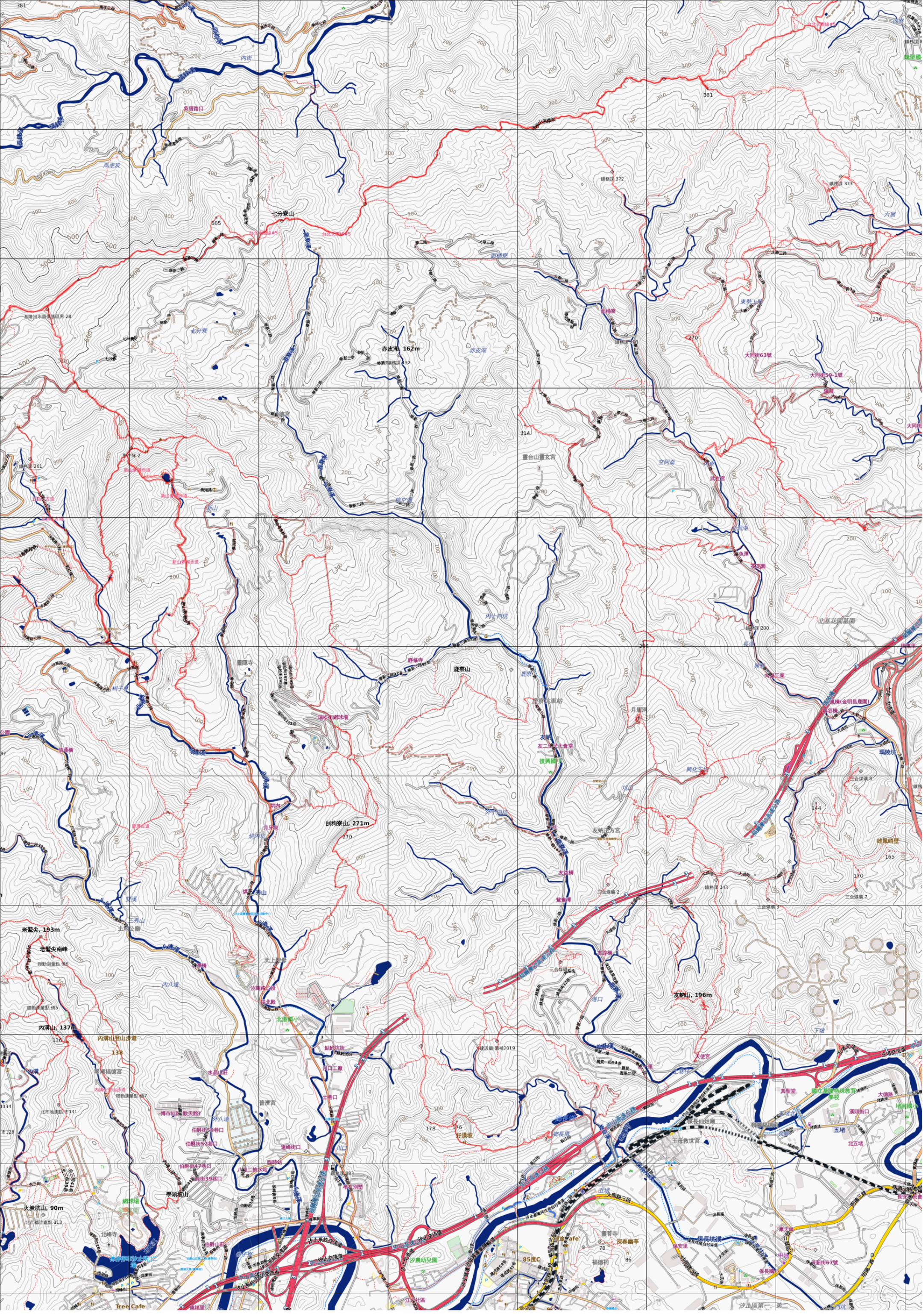
七分寮山
赤皮湖, 162m
面橋寮
鹿寮山
創狗寮山, 271m
老鷲尖, 193m
內溝山, 137m
火炭坑山, 90m
友納山, 196m
內溪
內厝
吳厝路口
烏塗窟
七分寮
赤皮湖
面橋寮
六層
東勢上厝
大同街63號
大同街59-1號
陳厝
靈台山靈玄宮
空阿崙
武玄宮
內十四坑
鹿寮
北基花園基園
月屋洞
興化厝
坑口
友納聖方宮
友納
友二路忠大會堂
復興國小
靜修寺
瑞松街網球場
新山
新山野溪步道
柯子崁
靈隱寺
烘內
烘內坑
月牙湖
三秀山
土地公廟
內八連
內溝
內溝山登山步道
水晶山莊
普濟宮
博市社區(數天館)
伯爵街59巷口
伯爵街52巷口
伯爵街47巷口
伯爵街39巷口
連峰街口
學頭坡山
網球場
北蜂寺
Tree Cafe
天上聖母
北港國小
貼虱寮
川口工廠
士巷口
好漢坡
五堵
北五堵
瑪陵坑
雄風峭壁
深春幽亭
85度C
福德祠
保長坑溪
保長路
保長國小
保安里
保新街67號
真聖堂
國立基隆特殊教育學校
堵南國小
溪頭街口
汐止區第一、第二
基隆河水源保護區界 28
鎮務課 261
鎮務課 372
鎮務課 373
鎮務課 200
鎮務課 143
361
381
505
314
270
216
295
144
165
170
178
176
883
三合煤礦 2
三合煤礦 3
三合煤礦 7
三合煤礦 8
78
86
136
138
134
128
87

黏貼處

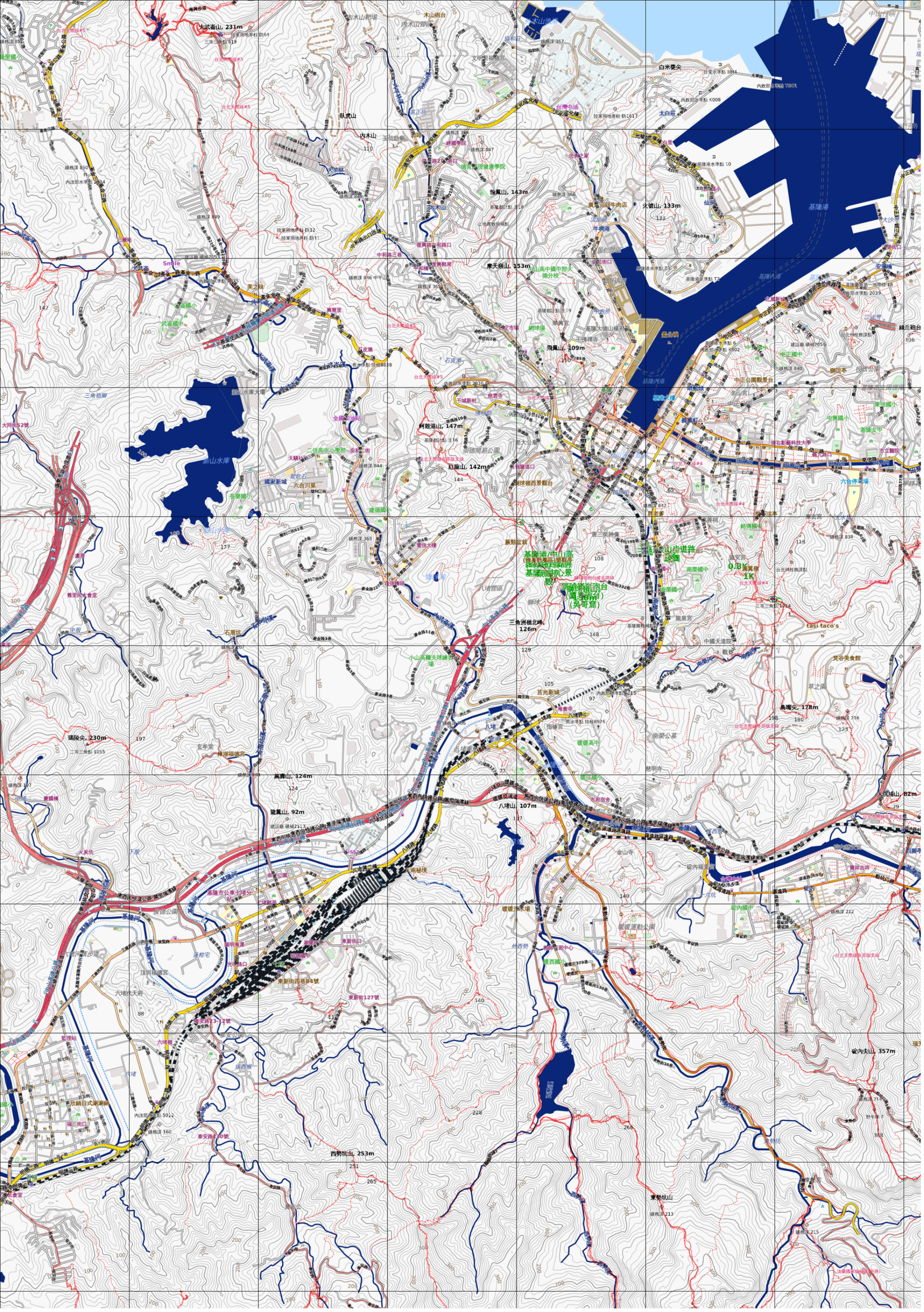
大武崙山, 231m
臥虎山
內木山
110
龍鳳山, 143m
火號山, 133m
摩天嶺山, 153m
飛鳳山, 109m
鋼殼港山, 147m
紅龍山, 142m
新山水庫
瑪陵尖, 230m
萬壽山, 124m
龍鳳山, 92m
八堵山, 107m
西勢坑山, 253m
碇內尖山, 357m
易嘴尖, 178m
大坑埔山, 82m
白米甕尖
基隆港
中山步道路
基隆港(中山)高
(碧海藍天景觀台)
基隆市地標
(吳哥窟)
tasi taco's
0.8K
1K
黏貼處

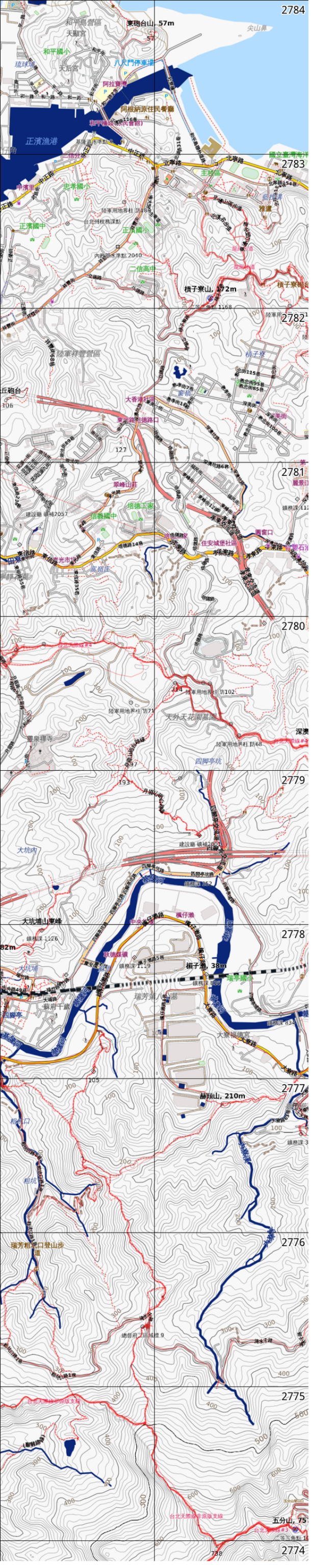
2784
東砲台山, 57m
和平島營區
天顯宮
尖山鼻
和平國小
琉球厝
天后宮
八尺門停車場
阿拉寶灣
阿根納原住民餐廳
和平橋
正濱漁港
國立臺灣海洋
2783
北寧路
主校區
忠孝國小
中濱里
正濱國中
正濱國小
內政部水準點 2040
二信高中
槓子寮山, 172m
2782
陸軍裕豐營區
丘砲台
106
大香港社區
東光路與德路口
127
2781
翠峰山莊
培德工家
信義國中
住安城堡社區
圓窗口
2780
陸軍用地界柱 訪71
陸軍用地界柱 訪102
陸軍用地界柱 訪68
靈泉禪寺
天外天花園墓區
深澳
四腳亭坑
2779
大坑肉
建設廳 礦補2001
楓仔瀨
大坑埔山東峰
2778
歌德煤礦
楠子瀨, 38m
瑞芳第八公墓
大寮福德宮
105
2777
赫頭山, 210m
粗坑口
2776
瑞芳粗坑口登山步道
總督府二區域標 9
2775
台北天際線半原版支線
五分山, 75
2774
738

黏　　貼　　處

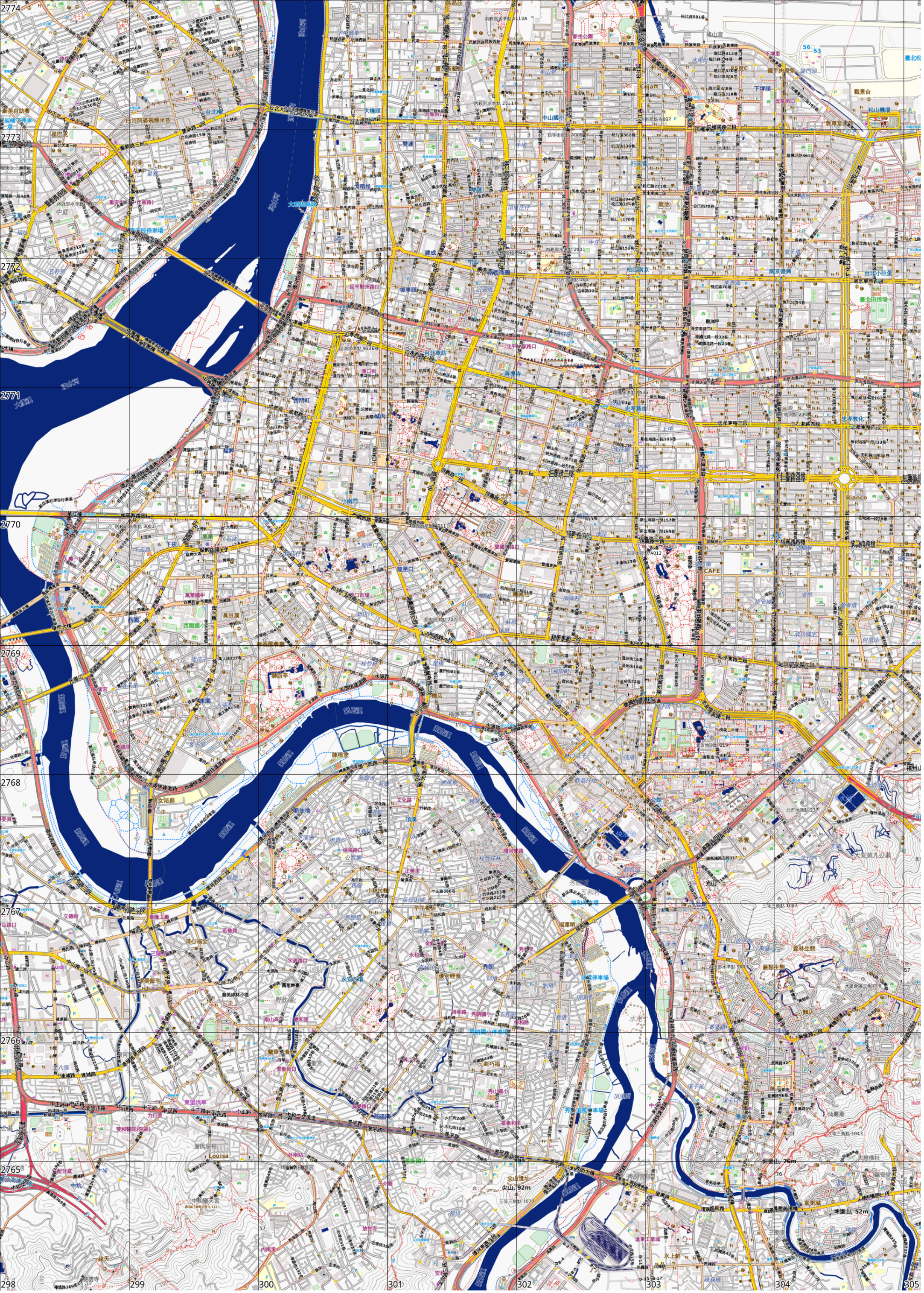
2774
2773
2772
2771
2770
2769
2768
2767
2766
2765
298
299
300
301
302
303
304
305
台北大橋
大稻埕碼頭
台北車站
中山國小
松山機場
南京復興
忠孝新生
善導寺
龍山寺
西門町
萬華車站
雙連
中山
建成
圓山
士林
北投
劍南路
重慶北路三段
重慶南路一段
忠孝西路一段
忠孝東路一段
忠孝東路四段
民生東路三段
民生東路四段
民權東路二段
中山北路二段
中山北路三段
中山北路四段
中山北路五段
中山北路六段
中山北路七段
中正路
中華路一段
中華路二段
中華路三段
中華路四段
中華路五段
中華路六段
中華路七段
中華路八段
中華路九段
中華路十段
中華路十一段
中華路十二段
中華路十三段
中華路十四段
中華路十五段
中華路十六段
中華路十七段
中華路十八段
中華路十九段
中華路二十段
中華路二十一段
中華路二十二段
中華路二十三段
中華路二十四段
中華路二十五段
中華路二十六段
中華路二十七段
中華路二十八段
中華路二十九段
中華路三十段
中華路三十一段
中華路三十二段
中華路三十三段
中華路三十四段
中華路三十五段
中華路三十六段
中華路三十七段
中華路三十八段
中華路三十九段
中華路四十段
中華路四十一段
中華路四十二段
中華路四十三段
中華路四十四段
中華路四十五段
中華路四十六段
中華路四十七段
中華路四十八段
中華路四十九段
中華路五十段
中華路五十一段
中華路五十二段
中華路五十三段
中華路五十四段
中華路五十五段
中華路五十六段
中華路五十七段
中華路五十八段
中華路五十九段
中華路六十段
中華路六十一段
中華路六十二段
中華路六十三段
中華路六十四段
中華路六十五段
中華路六十六段
中華路六十七段
中華路六十八段
中華路六十九段
中華路七十段
中華路七十一段
中華路七十二段
中華路七十三段
中華路七十四段
中華路七十五段
中華路七十六段
中華路七十七段
中華路七十八段
中華路七十九段
中華路八十段
中華路八十一段
中華路八十二段
中華路八十三段
中華路八十四段
中華路八十五段
中華路八十六段
中華路八十七段
中華路八十八段
中華路八十九段
中華路九十段
中華路九十一段
中華路九十二段
中華路九十三段
中華路九十四段
中華路九十五段
中華路九十六段
中華路九十七段
中華路九十八段
中華路九十九段
中華路一百段
中華路一百一段
中華路一百二段
中華路一百三段
中華路一百四段
中華路一百五段
中華路一百六段
中華路一百七段
中華路一百八段
中華路一百九段
中華路一百十段
中華路一百十一段
中華路一百十二段
中華路一百十三段
中華路一百十四段
中華路一百十五段
中華路一百十六段
中華路一百十七段
中華路一百十八段
中華路一百十九段
中華路一百二十段
中華路一百二十一段
中華路一百二十二段
中華路一百二十三段
中華路一百二十四段
中華路一百二十五段
中華路一百二十六段
中華路一百二十七段
中華路一百二十八段
中華路一百二十九段
中華路一百三十段
中華路一百三十一段
中華路一百三十二段
中華路一百三十三段
中華路一百三十四段
中華路一百三十五段
中華路一百三十六段
中華路一百三十七段
中華路一百三十八段
中華路一百三十九段
中華路一百四十段
中華路一百四十一段
中華路一百四十二段
中華路一百四十三段
中華路一百四十四段
中華路一百四十五段
中華路一百四十六段
中華路一百四十七段
中華路一百四十八段
中華路一百四十九段
中華路一百五十段
中華路一百五十一段
中華路一百五十二段
中華路一百五十三段
中華路一百五十四段
中華路一百五十五段
中華路一百五十六段
中華路一百五十七段
中華路一百五十八段
中華路一百五十九段
中華路一百六十段
中華路一百六十一段
中華路一百六十二段
中華路一百六十三段
中華路一百六十四段
中華路一百六十五段
中華路一百六十六段
中華路一百六十七段
中華路一百六十八段
中華路一百六十九段
中華路一百七十段
中華路一百七十一段
中華路一百七十二段
中華路一百七十三段
中華路一百七十四段
中華路一百七十五段
中華路一百七十六段
中華路一百七十七段
中華路一百七十八段
中華路一百七十九段
中華路一百八十段
中華路一百八十一段
中華路一百八十二段
中華路一百八十三段
中華路一百八十四段
中華路一百八十五段
中華路一百八十六段
中華路一百八十七段
中華路一百八十八段
中華路一百八十九段
中華路一百九十段
中華路一百九十一段
中華路一百九十二段
中華路一百九十三段
中華路一百九十四段
中華路一百九十五段
中華路一百九十六段
中華路一百九十七段
中華路一百九十八段
中華路一百九十九段
中華路二百段
中華路二百一段
中華路二百二段
中華路二百三段
中華路二百四段
中華路二百五段
中華路二百六段
中華路二百七段
中華路二百八段
中華路二百九段
中華路二百十段
中華路二百十一段
中華路二百十二段
中華路二百十三段
中華路二百十四段
中華路二百十五段
中華路二百十六段
中華路二百十七段
中華路二百十八段
中華路二百十九段
中華路二百二十段
中華路二百二十一段
中華路二百二十二段
中華路二百二十三段
中華路二百二十四段
中華路二百二十五段
中華路二百二十六段
中華路二百二十七段
中華路二百二十八段
中華路二百二十九段
中華路二百三十段
中華路二百三十一段
中華路二百三十二段
中華路二百三十三段
中華路二百三十四段
中華路二百三十五段
中華路二百三十六段
中華路二百三十七段
中華路二百三十八段
中華路二百三十九段
中華路二百四十段
中華路二百四十一段
中華路二百四十二段
中華路二百四十三段
中華路二百四十四段
中華路二百四十五段
中華路二百四十六段
中華路二百四十七段
中華路二百四十八段
中華路二百四十九段
中華路二百五十段
中華路二百五十一段
中華路二百五十二段
中華路二百五十三段
中華路二百五十四段
中華路二百五十五段
中華路二百五十六段
中華路二百五十七段
中華路二百五十八段
中華路二百五十九段
中華路二百六十段
中華路二百六十一段
中華路二百六十二段
中華路二百六十三段
中華路二百六十四段
中華路二百六十五段
中華路二百六十六段
中華路二百六十七段
中華路二百六十八段
中華路二百六十九段
中華路二百七十段
中華路二百七十一段
中華路二百七十二段
中華路二百七十三段
中華路二百七十四段
中華路二百七十五段
中華路二百七十六段
中華路二百七十七段
中華路二百七十八段
中華路二百七十九段
中華路二百八十段
中華路二百八十一段
中華路二百八十二段
中華路二百八十三段
中華路二百八十四段
中華路二百八十五段
中華路二百八十六段
中華路二百八十七段
中華路二百八十八段
中華路二百八十九段
中華路二百九十段
中華路二百九十一段
中華路二百九十二段
中華路二百九十三段
中華路二百九十四段
中華路二百九十五段
中華路二百九十六段
中華路二百九十七段
中華路二百九十八段
中華路二百九十九段
中華路三百段
中華路三百一段
中華路三百二段
中華路三百三段
中華路三百四段
中華路三百五段
中華路三百六段
中華路三百七段
中華路三百八段
中華路三百九段
中華路三百十段
中華路三百十一段
中華路三百十二段
中華路三百十三段
中華路三百十四段
中華路三百十五段
中華路三百十六段
中華路三百十七段
中華路三百十八段
中華路三百十九段
中華路三百二十段
中華路三百二十一段
中華路三百二十二段
中華路三百二十三段
中華路三百二十四段
中華路三百二十五段
中華路三百二十六段
中華路三百二十七段
中華路三百二十八段
中華路三百二十九段
中華路三百三十段
中華路三百三十一段
中華路三百三十二段
中華路三百三十三段
中華路三百三十四段
中華路三百三十五段
中華路三百三十六段
中華路三百三十七段
中華路三百三十八段
中華路三百三十九段
中華路三百四十段
中華路三百四十一段
中華路三百四十二段
中華路三百四十三段
中華路三百四十四段
中華路三百四十五段
中華路三百四十六段
中華路三百四十七段
中華路三百四十八段
中華路三百四十九段
中華路三百五十段
中華路三百五十一段
中華路三百五十二段
中華路三百五十三段
中華路三百五十四段
中華路三百五十五段
中華路三百五十六段
中華路三百五十七段
中華路三百五十八段
中華路三百五十九段
中華路三百六十段
中華路三百六十一段
中華路三百六十二段
中華路三百六十三段
中華路三百六十四段
中華路三百六十五段
中華路三百六十六段
中華路三百六十七段
中華路三百六十八段
中華路三百六十九段
中華路三百七十段
中華路三百七十一段
中華路三百七十二段
中華路三百七十三段
中華路三百七十四段
中華路三百七十五段
中華路三百七十六段
中華路三百七十七段
中華路三百七十八段
中華路三百七十九段
中華路三百八十段
中華路三百八十一段
中華路三百八十二段
中華路三百八十三段
中華路三百八十四段
中華路三百八十五段
中華路三百八十六段
中華路三百八十七段
中華路三百八十八段
中華路三百八十九段
中華路三百九十段
中華路三百九十一段
中華路三百九十二段
中華路三百九十三段
中華路三百九十四段
中華路三百九十五段
中華路三百九十六段
中華路三百九十七段
中華路三百九十八段
中華路三百九十九段
中華路四百段
中華路四百一段
中華路四百二段
中華路四百三段
中華路四百四段
中華路四百五段
中華路四百六段
中華路四百七段
中華路四百八段
中華路四百九段
中華路四百十段
中華路四百十一段
中華路四百十二段
中華路四百十三段
中華路四百十四段
中華路四百十五段
中華路四百十六段
中華路四百十七段
中華路四百十八段
中華路四百十九段
中華路四百二十段
中華路四百二十一段
中華路四百二十二段
中華路四百二十三段
中華路四百二十四段
中華路四百二十五段
中華路四百二十六段
中華路四百二十七段
中華路四百二十八段
中華路四百二十九段
中華路四百三十段
中華路四百三十一段
中華路四百三十二段
中華路四百三十三段
中華路四百三十四段
中華路四百三十五段
中華路四百三十六段
中華路四百三十七段
中華路四百三十八段
中華路四百三十九段
中華路四百四十段
中華路四百四十一段
中華路四百四十二段
中華路四百四十三段
中華路四百四十四段
中華路四百四十五段
中華路四百四十六段
中華路四百四十七段
中華路四百四十八段
中華路四百四十九段
中華路四百五十段
中華路四百五十一段
中華路四百五十二段
中華路四百五十三段
中華路四百五十四段
中華路四百五十五段
中華路四百五十六段
中華路四百五十七段
中華路四百五十八段
中華路四百五十九段
中華路四百六十段
中華路四百六十一段
中華路四百六十二段
中華路四百六十三段
中華路四百六十四段
中華路四百六十五段
中華路四百六十六段
中華路四百六十七段
中華路四百六十八段
中華路四百六十九段
中華路四百七十段
中華路四百七十一段
中華路四百七十二段
中華路四百七十三段
中華路四百七十四段
中華路四百七十五段
中華路四百七十六段
中華路四百七十七段
中華路四百七十八段
中華路四百七十九段
中華路四百八十段
中華路四百八十一段
中華路四百八十二段
中華路四百八十三段
中華路四百八十四段
中華路四百八十五段
中華路四百八十六段
中華路四百八十七段
中華路四百八十八段
中華路四百八十九段
中華路四百九十段
中華路四百九十一段
中華路四百九十二段
中華路四百九十三段
中華路四百九十四段
中華路四百九十五段
中華路四百九十六段
中華路四百九十七段
中華路四百九十八段
中華路四百九十九段
中華路五百段
中華路五百一段
中華路五百二段
中華路五百三段
中華路五百四段
中華路五百五段
中華路五百六段
中華路五百七段
中華路五百八段
中華路五百九段
中華路五百十段
中華路五百十一段
中華路五百十二段
中華路五百十三段
中華路五百十四段
中華路五百十五段
中華路五百十六段
中華路五百十七段
中華路五百十八段
中華路五百十九段
中華路五百二十段
中華路五百二十一段
中華路五百二十二段
中華路五百二十三段
中華路五百二十四段
中華路五百二十五段
中華路五百二十六段
中華路五百二十七段
中華路五百二十八段
中華路五百二十九段
中華路五百三十段
中華路五百三十一段
中華路五百三十二段
中華路五百三十三段
中華路五百三十四段
中華路五百三十五段
中華路五百三十六段
中華路五百三十七段
中華路五百三十八段
中華路五百三十九段
中華路五百四十段
中華路五百四十一段
中華路五百四十二段
中華路五百四十三段
中華路五百四十四段
中華路五百四十五段
中華路五百四十六段
中華路五百四十七段
中華路五百四十八段
中華路五百四十九段
中華路五百五十段
中華路五百五十一段
中華路五百五十二段
中華路五百五十三段
中華路五百五十四段
中華路五百五十五段
中華路五百五十六段
中華路五百五十七段
中華路五百五十八段
中華路五百五十九段
中華路五百六十段
中華路五百六十一段
中華路五百六十二段
中華路五百六十三段
中華路五百六十四段
中華路五百六十五段
中華路五百六十六段
中華路五百六十七段
中華路五百六十八段
中華路五百六十九段
中華路五百七十段
中華路五百七十一段
中華路五百七十二段
中華路五百七十三段
中華路五百七十四段
中華路五百七十五段
中華路五百七十六段
中華路五百七十七段
中華路五百七十八段
中華路五百七十九段
中華路五百八十段
中華路五百八十一段
中華路五百八十二段
中華路五百八十三段
中華路五百八十四段
中華路五百八十五段
中華路五百八十六段
中華路五百八十七段
中華路五百八十八段
中華路五百八十九段
中華路五百九十段
中華路五百九十一段
中華路五百九十二段
中華路五百九十三段
中華路五百九十四段
中華路五百九十五段
中華路五百九十六段
中華路五百九十七段
中華路五百九十八段
中華路五百九十九段
中華路六百段
中華路六百一段
中華路六百二段
中華路六百三段
中華路六百四段
中華路六百五段
中華路六百六段
中華路六百七段
中華路六百八段
中華路六百九段
中華路六百十段
中華路六百十一段
中華路六百十二段
中華路六百十三段
中華路六百十四段
中華路六百十五段
中華路六百十六段
中華路六百十七段
中華路六百十八段
中華路六百十九段
中華路六百二十段
中華路六百二十一段
中華路六百二十二段
中華路六百二十三段
中華路六百二十四段
中華路六百二十五段
中華路六百二十六段
中華路六百二十七段
中華路六百二十八段
中華路六百二十九段
中華路六百三十段
中華路六百三十一段
中華路六百三十二段
中華路六百三十三段
中華路六百三十四段
中華路六百三十五段
中華路六百三十六段
中華路六百三十七段
中華路六百三十八段
中華路六百三十九段
中華路六百四十段
中華路六百四十一段
中華路六百四十二段
中華路六百四十三段
中華路六百四十四段
中華路六百四十五段
中華路六百四十六段
中華路六百四十七段
中華路六百四十八段
中華路六百四十九段
中華路六百五十段
中華路六百五十一段
中華路六百五十二段
中華路六百五十三段
中華路六百五十四段
中華路六百五十五段
中華路六百五十六段
中華路六百五十七段
中華路六百五十八段
中華路六百五十九段
中華路六百六十段
中華路六百六十一段
中華路六百六十二段
中華路六百六十三段
中華路六百六十四段
中華路六百六十五段
中華路六百六十六段
中華路六百六十七段
中華路六百六十八段
中華路六百六十九段
中華路六百七十段
中華路六百七十一段
中華路六百七十二段
中華路六百七十三段
中華路六百七十四段
中華路六百七十五段
中華路六百七十六段
中華路六百七十七段
中華路六百七十八段
中華路六百七十九段
中華路六百八十段
中華路六百八十一段
中華路六百八十二段
中華路六百八十三段
中華路六百八十四段
中華路六百八十五段
中華路六百八十六段
中華路六百八十七段
中華路六百八十八段
中華路六百八十九段
中華路六百九十段
中華路六百九十一段
中華路六百九十二段
中華路六百九十三段
中華路六百九十四段
中華路六百九十五段
中華路六百九十六段
中華路六百九十七段
中華路六百九十八段
中華路六百九十九段
中華路七百段
中華路七百一段
中華路七百二段
中華路七百三段
中華路七百四段
中華路七百五段
中華路七百六段
中華路七百七段
中華路七百八段
中華路七百九段
中華路七百十段
中華路七百十一段
中華路七百十二段
中華路七百十三段
中華路七百十四段
中華路七百十五段
中華路七百十六段
中華路七百十七段
中華路七百十八段
中華路七百十九段
中華路七百二十段
中華路七百二十一段
中華路七百二十二段
中華路七百二十三段
中華路七百二十四段
中華路七百二十五段
中華路七百二十六段
中華路七百二十七段
中華路七百二十八段
中華路七百二十九段
中華路七百三十段
中華路七百三十一段
中華路七百三十二段
中華路七百三十三段
中華路七百三十四段
中華路七百三十五段
中華路七百三十六段
中華路七百三十七段
中華路七百三十八段
中華路七百三十九段
中華路七百四十段
中華路七百四十一段
中華路七百四十二段
中華路七百四十三段
中華路七百四十四段
中華路七百四十五段
中華路七百四十六段
中華路七百四十七段
中華路七百四十八段
中華路七百四十九段
中華路七百五十段
中華路七百五十一段
中華路七百五十二段
中華路七百五十三段
中華路七百五十四段
中華路七百五十五段
中華路七百五十六段
中華路七百五十七段
中華路七百五十八段
中華路七百五十九段
中華路七百六十段
中華路七百六十一段
中華路七百六十二段
中華路七百六十三段
中華路七百六十四段
中華路七百六十五段
中華路七百六十六段
中華路七百六十七段
中華路七百六十八段
中華路七百六十九段
中華路七百七十段
中華路七百七十一段
中華路七百七十二段
中華路七百七十三段
中華路七百七十四段
中華路七百七十五段
中華路七百七十六段
中華路七百七十七段
中華路七百七十八段
中華路七百七十九段
中華路七百八十段
中華路七百八十一段
中華路七百八十二段
中華路七百八十三段
中華路七百八十四段
中華路七百八十五段
中華路七百八十六段
中華路七百八十七段
中華路七百八十八段
中華路七百八十九段
中華路七百九十段
中華路七百九十一段
中華路七百九十二段
中華路七百九十三段
中華路七百九十四段
中華路七百九十五段
中華路七百九十六段
中華路七百九十七段
中華路七百九十八段
中華路七百九十九段
中華路八百段
中華路八百一段
中華路八百二段
中華路八百三段
中華路八百四段
中華路八百五段
中華路八百六段
中華路八百七段
中華路八百八段
中華路八百九段
中華路八百十段
中華路八百十一段
中華路八百十二段
中華路八百十三段
中華路八百十四段
中華路八百十五段
中華路八百十六段
中華路八百十七段
中華路八百十八段
中華路八百十九段
中華路八百二十段
中華路八百二十一段
中華路八百二十二段
中華路八百二十三段
中華路八百二十四段
中華路八百二十五段
中華路八百二十六段
中華路八百二十七段
中華路八百二十八段
中華路八百二十九段
中華路八百三十段
中華路八百三十一段
中華路八百三十二段
中華路八百三十三段
中華路八百三十四段
中華路八百三十五段
中華路八百三十六段
中華路八百三十七段
中華路八百三十八段
中華路八百三十九段
中華路八百四十段
中華路八百四十一段
中華路八百四十二段
中華路八百四十三段
中華路八百四十四段
中華路八百四十五段
中華路八百四十六段
中華路八百四十七段
中華路八百四十八段
中華路八百四十九段
中華路八百五十段
中華路八百五十一段
中華路八百五十二段
中華路八百五十三段
中華路八百五十四段
中華路八百五十五段
中華路八百五十六段
中華路八百五十七段
中華路八百五十八段
中華路八百五十九段
中華路八百六十段
中華路八百六十一段
中華路八百六十二段
中華路八百六十三段
中華路八百六十四段
中華路八百六十五段
中華路八百六十六段
中華路八百六十七段
中華路八百六十八段
中華路八百六十九段
中華路八百七十段
中華路八百七十一段
中華路八百七十二段
中華路八百七十三段
中華路八百七十四段
中華路八百七十五段
中華路八百七十六段
中華路八百七十七段
中華路八百七十八段
中華路八百七十九段
中華路八百八十段
中華路八百八十一段
中華路八百八十二段
中華路八百八十三段
中華路八百八十四段
中華路八百八十五段
中華路八百八十六段
中華路八百八十七段
中華路八百八十八段
中華路八百八十九段
中華路八百九十段
中華路八百九十一段
中華路八百九十二段
中華路八百九十三段
中華路八百九十四段
中華路八百九十五段
中華路八百九十六段
中華路八百九十七段
中華路八百九十八段
中華路八百九十九段
中華路九百段
中華路九百一段
中華路九百二段
中華路九百三段
中華路九百四段
中華路九百五段
中華路九百六段
中華路九百七段
中華路九百八段
中華路九百九段
中華路九百十段
中華路九百十一段
中華路九百十二段
中華路九百十三段
中華路九百十四段
中華路九百十五段
中華路九百十六段
中華路九百十七段
中華路九百十八段
中華路九百十九段
中華路九百二十段
中華路九百二十一段
中華路九百二十二段
中華路九百二十三段
中華路九百二十四段
中華路九百二十五段
中華路九百二十六段
中華路九百二十七段
中華路九百二十八段
中華路九百二十九段
中華路九百三十段
中華路九百三十一段
中華路九百三十二段
中華路九百三十三段
中華路九百三十四段
中華路九百三十五段
中華路九百三十六段
中華路九百三十七段
中華路九百三十八段
中華路九百三十九段
中華路九百四十段
中華路九百四十一段
中華路九百四十二段
中華路九百四十三段
中華路九百四十四段
中華路九百四十五段
中華路九百四十六段
中華路九百四十七段
中華路九百四十八段
中華路九百四十九段
中華路九百五十段
中華路九百五十一段
中華路九百五十二段
中華路九百五十三段
中華路九百五十四段
中華路九百五十五段
中華路九百五十六段
中華路九百五十七段
中華路九百五十八段
中華路九百五十九段
中華路九百六十段
中華路九百六十一段
中華路九百六十二段
中華路九百六十三段
中華路九百六十四段
中華路九百六十五段
中華路九百六十六段
中華路九百六十七段
中華路九百六十八段
中華路九百六十九段
中華路九百七十段
中華路九百七十一段
中華路九百七十二段
中華路九百七十三段
中華路九百七十四段
中華路九百七十五段
中華路九百七十六段
中華路九百七十七段
中華路九百七十八段
中華路九百七十九段
中華路九百八十段
中華路九百八十一段
中華路九百八十二段
中華路九百八十三段
中華路九百八十四段
中華路九百八十五段
中華路九百八十六段
中華路九百八十七段
中華路九百八十八段
中華路九百八十九段
中華路九百九十段
中華路九百九十一段
中華路九百九十二段
中華路九百九十三段
中華路九百九十四段
中華路九百九十五段
中華路九百九十六段
中華路九百九十七段
中華路九百九十八段
中華路九百九十九段
中華路一千段
中華路一千一段
中華路一千二段
中華路一千三段
中華路一千四段
中華路一千五段
中華路一千六段
中華路一千七段
中華路一千八段
中華路一千九段
中華路一千十段
中華路一千十一段
中華路一千十二段
中華路一千十三段
中華路一千十四段
中華路一千十五段
中華路一千十六段
中華路一千十七段
中華路一千十八段
中華路一千十九段
中華路一千二十段
中華路一千二十一段
中華路一千二十二段
中華路一千二十三段
中華路一千二十四段
中華路一千二十五段
中華路一千二十六段
中華路一千二十七段
中華路一千二十八段
中華路一千二十九段
中華路一千三十段
中華路一千三十一段
中華路一千三十二段
中華路一千三十三段
中華路一千三十四段
中華路一千三十五段
中華路一千三十六段
中華路一千三十七段
中華路一千三十八段
中華路一千三十九段
中華路一千四十段
中華路一千四十一段
中華路一千四十二段
中華路一千四十三段
中華路一千四十四段
中華路一千四十五段
中華路一千四十六段
中華路一千四十七段
中華路一千四十八段
中華路一千四十九段
中華路一千五十段
中華路一千五十一段
中華路一千五十二段
中華路一千五十三段
中華路一千五十四段
中華路一千五十五段
中華路一千五十六段
中華路一千五十七段
中華路一千五十八段
中華路一千五十九段
中華路一千六十段
中華路一千六十一段
中華路一千六十二段
中華路一千六十三段
中華路一千六十四段
中華路一千六十五段
中華路一千六十六段
中華路一千六十七段
中華路一千六十八段
中華路一千六十九段
中華路一千七十段
中華路一千七十一段
中華路一千七十二段
中華路一千七十三段
中華路一千七十四段
中華路一千七十五段
中華路一千七十六段
中華路一千七十七段
中華路一千七十八段
中華路一千七十九段
中華路一千八十段
中華路一千八十一段
中華路一千八十二段
中華路一千八十三段
中華路一千八十四段
中華路一千八十五段
中華路一千八十六段
中華路一千八十七段
中華路一千八十八段
中華路一千八十九段
中華路一千九十段
中華路一千九十一段
中華路一千九十二段
中華路一千九十三段
中華路一千九十四段
中華路一千九十五段
中華路一千九十六段
中華路一千九十七段
中華路一千九十八段
中華路一千九十九段
中華路一千一百段
中華路一千一百一段
中華路一千一百二段
中華路一千一百三段
中華路一千一百四段
中華路一千一百五段
中華路一千一百六段
中華路一千一百七段
中華路一千一百八段
中華路一千一百九段
中華路一千一百十段
中華路一千一百十一段
中華路一千一百十二段
中華路一千一百十三段
中華路一千一百十四段
中華路一千一百十五段
中華路一千一百十六段
中華路一千一百十七段
中華路一千一百十八段
中華路一千一百十九段
中華路一千一百二十段
中華路一千一百二十一段
中華路一千一百二十二段
中華路一千一百二十三段
中華路一千一百二十四段
中華路一千一百二十五段
中華路一千一百二十六段
中華路一千一百二十七段
中華路一千一百二十八段
中華路一千一百二十九段
中華路一千一百三十段
中華路一千一百三十一段
中華路一千一百三十二段
中華路一千一百三十三段
中華路一千一百三十四段
中華路一千一百三十五段
中華路一千一百三十六段
中華路一千一百三十七段
中華路一千一百三十八段
中華路一千一百三十九段
中華路一千一百四十段
中華路一千一百四十一段
中華路一千一百四十二段
中華路一千一百四十三段
中華路一千一百四十四段
中華路一千一百四十五段
中華路一千一百四十六段
中華路一千一百四十七段
中華路一千一百四十八段
中華路一千一百四十九段
中華路一千一百五十段
中華路一千一百五十一段
中華路一千一百五十二段
中華路一千一百五十三段
中華路一千一百五十四段
中華路一千一百五十五段
中華路一千一百五十六段
中華路一千一百五十七段
中華路一千一百五十八段
中華路一千一百五十九段
中華路一千一百六十段
中華路一千一百六十一段
中華路一千一百六十二段
中華路一千一百六十三段
中華路一千一百六十四段
中華路一千一百六十五段
中華路一千一百六十六段
中華路一千一百六十七段
中華路一千一百六十八段
中華路一千一百六十九段
中華路一千一百七十段
中華路一千一百七十一段
中華路一千一百七十二段
中華路一千一百七十三段
中華路一千一百七十四段
中華路一千一百七十五段
中華路一千一百七十六段
中華路一千一百七十七段
中華路一千一百七十八段
中華路一千一百七十九段
中華路一千一百八十段
中華路一千一百八十一段
中華路一千一百八十二段
中華路一千一百八十三段
中華路一千一百八十四段
中華路一千一百八十五段
中華路一千一百八十六段
中華路一千一百八十七段
中華路一千一百八十八段
中華路一千一百八十九段
中華路一千一百九十段
中華路一千一百九十一段
中華路一千一百九十二段
中華路一千一百九十三段
中華路一千一百九十四段
中華路一千一百九十五段
中華路一千一百九十六段
中華路一千一百九十七段
中華路一千一百九十八段
中華路一千一百九十九段
中華路一千二百段
中華路一千二百一段
中華路一千二百二段
中華路一千二百三段
中華路一千二百四段
中華路一千二百五段
中華路一千二百六段
中華路一千二百七段
中華路一千二百八段
中華路一千二百九段
中華路一千二百十段
中華路一千二百十一段
中華路一千二百十二段
中華路一千二百十三段
中華路一千二百十四段
中華路一千二百十五段
中華路一千二百十六段
中華路一千二百十七段
中華路一千二百十八段
中華路一千二百十九段
中華路一千二百二十段
中華路一千二百二十一段
中華路一千二百二十二段
中華路一千二百二十三段
中華路一千二百二十四段
中華路一千二百二十五段
中華路一千二百二十六段
中華路一千二百二十七段
中華路一千二百二十八段
中華路一千二百二十九段
中華路一千二百三十段
中華路一千二百三十一段
中華路一千二百三十二段
中華路一千二百三十三段
中華路一千二百三十四段
中華路一千二百三十五段
中華路一千二百三十六段
中華路一千二百三十七段
中華路一千二百三十八段
中華路一千二百三十九段
中華路一千二百四十段
中華路一千二百四十一段
中華路一千二百四十二段
中華路一千二百四十三段
中華路一千二百四十四段
中華路一千二百四十五段
中華路一千二百四十六段
中華路一千二百四十七段
中華路一千二百四十八段
中華路一千二百四十九段
中華路一千二百五十段
中華路一千二百五十一段
中華路一千二百五十二段
中華路一千二百五十三段
中華路一千二百五十四段
中華路一千二百五十五段
中華路一千二百五十六段
中華路一千二百五十七段
中華路一千二百五十八段
中華路一千二百五十九段
中華路一千二百六十段
中華路一千二百六十一段
中華路一千二百六十二段
中華路一千二百六十三段
中華路一千二百六十四段
中華路一千二百六十五段
中華路一千二百六十六段
中華路一千二百六十七段
中華路一千二百六十八段
中華路一千二百六十九段
中華路一千二百七十段
中華路一千二百七十一段
中華路一千二百七十二段
中華路一千二百七十三段
中華路一千二百七十四段
中華路一千二百七十五段
中華路一千二百七十六段
中華路一千二百七十七段
中華路一千二百七十八段
中華路一千二百七十九段
中華路一千二百八十段
中華路一千二百八十一段
中華路一千二百八十二段
中華路一千二百八十三段
中華路一千二百八十四段
中華路一千二百八十五段
中華路一千二百八十六段
中華路一千二百八十七段
中華路一千二百八十八段
中華路一千二百八十九段
中華路一千二百九十段
中華路一千二百九十一段
中華路一千二百九十二段
中華路一千二百九十三段
中華路一千二百九十四段
中華路一千二百九十五段
中華路一千二百九十六段
中華路一千二百九十七段
中華路一千二百九十八段
中華路一千二百九十九段
中華路一千三百段
中華路一千三百一段
中華路一千三百二段
中華路一千三百三段
中華路一千三百四段
中華路一千三百五段
中華路一千三百六段
中華路一千三百七段
中華路一千三百八段
中華路一千三百九段
中華路一千三百十段
中華路一千三百十一段
中華路一千三百十二段
中華路一千三百十三段
中華路一千三百十四段
中華路一千三百十五段
中華路一千三百十六段
中華路一千三百十七段
中華路一千三百十八段
中華路一千三百十九段
中華路一千三百二十段
中華路一千三百二十一段
中華路一千三百二十二段
中華路一千三百二十三段
中華路一千三百二十四段
中華路一千三百二十五段
中華路一千三百二十六段
中華路一千三百二十七段
中華路一千三百二十八段
中華路一千三百二十九段
中華路一千三百三十段
中華路一千三百三十一段
中華路一千三百三十二段
中華路一千三百三十三段
中華路一千三百三十四段
中華路一千三百三十五段
中華路一千三百三十六段
中華路一千三百三十七段
中華路一千三百三十八段
中華路一千三百三十九段
中華路一千三百四十段
中華路一千三百四十一段
中華路一千三百四十二段
中華路一千三百四十三段
中華路一千三百四十四段
中華路一千三百四十五段
中華路一千三百四十六段
中華路一千三百四十七段
中華路一千三百四十八段
中華路一千三百四十九段
中華路一千三百五十段
中華路一千三百五十一段
中華路一千三百五十二段
中華路一千三百五十三段
中華路一千三百五十四段
中華路一千三百五十五段
中華路一千三百五十六段
中華路一千三百五十七段
中華路一千三百五十八段
中華路一千三百五十九段
中華路一千三百六十段
中華路一千三百六十一段
中華路一千三百六十二段
中華路一千三百六十三段
中華路一千三百六十四段
中華路一千三百六十五段
中華路一千三百六十六段
中華路一千三百六十七段
中華路一千三百六十八段
中華路一千三百六十九段
中華路一千三百七十段
中華路一千三百七十一段
中華路一千三百七十二段
中華路一千三百七十三段
中華路一千三百七十四段
中華路一千三百七十五段
中華路一千三百七十六段
中華路一千三百七十七段
中華路一千三百七十八段
中華路一千三百七十九段
中華路一千三百八十段
中華路一千三百八十一段
中華路一千三百八十二段
中華路一千三百八十三段
中華路一千三百八十四段
中華路一千三百八十五段
中華路一千三百八十六段
中華路一千三百八十七段
中華路一千三百八十八段
中華路一千三百八十九段
中華路一千三百九十段
中華路一千三百九十一段
中華路一千三百九十二段
中華路一千三百九十三段
中華路一千三百九十四段
中華路一千三百九十五段
中華路一千三百九十六段
中華路一千三百九十七段
中華路一千三百九十八段
中華路一千三百九十九段
中華路一千四百段
中華路一千四百一段
中華路一千四百二段
中華路一千四百三段
中華路一千四百四段
中華路一千四百五段
中華路一千四百六段
中華路一千四百七段
中華路一千四百八段
中華路一千四百九段
中華路一千四百十段
中華路一千四百十一段
中華路一千四百十二段
中華路一千四百十三段
中華路一千四百十四段
中華路一千四百十五段
中華路一千四百十六段
中華路一千四百十七段
中華路一千四百十八段
中華路一千四百十九段
中華路一千四百二十段
中華路一千四百二十一段
中華路一千四百二十二段
中華路一千四百二十三段
中華路一千四百二十四段
中華路一千四百二十五段
中華路一千四百二十六段
中華路一千四百二十七段
中華路一千四百二十八段
中華路一千四百二十九段
中華路一千四百三十段
中華路一千四百三十一段
中華路一千四百三十二段
中華路一千四百三十三段
中華路一千四百三十四段
中華路一千四百三十五段
中華路一千四百三十六段
中華路一千四百三十七段
中華路一千四百三十八段
中華路一千四百三十九段
中華路一千四百四十段
中華路一千四百四十一段
中華路一千四百四十二段
中華路一千四百四十三段
中華路一千四百四十四段
中華路一千四百四十五段
中華路一千四百四十六段
中華路一千四百四十七段
中華路一千四百四十八段
中華路一千四百四十九段
中華路一千四百五十段
中華路一千四百五十一段
中華路一千四百五十二段
中華路一千四百五十三段
中華路一千四百五十四段
中華路一千四百五十五段
中華路一千四百五十六段
中華路一千四百五十七段
中華路一千四百五十八段
中華路一千四百五十九段
中華路一千四百六十段
中華路一千四百六十一段
中華路一千四百六十二段
中華路一千四百六十三段
中華路一千四百六十四段
中華路一千四百六十五段
中華路一千四百六十六段
中華路一千四百六十七段
中華路一千四百六十八段
中華路一千四百六十九段
中華路一千四百七十段
中華路一千四百七十一段
中華路一千四百七十二段
中華路一千四百七十三段
中華路一千四百七十四段
中華路一千四百七十五段
中華路一千四百七十六段
中華路一千四百七十七段
中華路一千四百七十八段
中華路一千四百七十九段
中華路一千四百八十段
中華路一千四百八十一段
中華路一千四百八十二段
中華路一千四百八十三段
中華路一千四百八十四段
中華路一千四百八十五段
中華路一千四百八十六段
中華路一千四百八十七段
中華路一千四百八十八段
中華路一千四百八十九段
中華路一千四百九十段
中華路一千四百九十一段
中華路一千四百九十二段
中華路一千四百九十三段
中華路一千四百九十四段
中華路一千四百九十五段
中華路一千四百九十六段
中華路一千四百九十七段
中華路一千四百九十八段
中華路一千四百九十九段
中華路一千五百段
中華路一千五百一段
中華路一千五百二段
中華路一千五百三段
中華路一千五百四段
中華路一千五百五段
中華路一千五百六段
中華路一千五百七段
中華路一千五百八段
中華路一千五百九段
中華路一千五百十段
中華路一千五百十一段
中華路一千五百十二段
中華路一千五百十三段
中華路一千五百十四段
中華路一千五百十五段
中華路一千五百十六段
中華路一千五百十七段
中華路一千五百十八段
中華路一千五百十九段
中華路一千五百二十段
中華路一千五百二十一段
中華路一千五百二十二段
中華路一千五百二十三段
中華路一千五百二十四段
中華路一千五百二十五段
中華路一千五百二十六段
中華路一千五百二十七段
中華路一千五百二十八段
中華路一千五百二十九段
中華路一千五百三十段
中華路一千五百三十一段
中華路一千五百三十二段
中華路一千五百三十三段
中華路一千五百三十四段
中華路一千五百三十五段
中華路一千五百三十六段
中華路一千五百三十七段
中華路一千五百三十八段
中華路一千五百三十九段
中華路一千五百四十段
中華路一千五百四十一段
中華路一千五百四十二段
中華路一千五百四十三段
中華路一千五百四十四段
中華路一千五百四十五段
中華路一千五百四十六段
中華路一千五百四十七段
中華路一千五百四十八段
中華路一千五百四十九段
中華路一千五百五十段
中華路一千五百五十一段
中華路一千五百五十二段
中華路一千五百五十三段
中華路一千五百五十四段
中華路一千五百五十五段
中華路一千五百五十六段
中華路一千五百五十七段
中華路一千五百五十八段
中華路一千五百

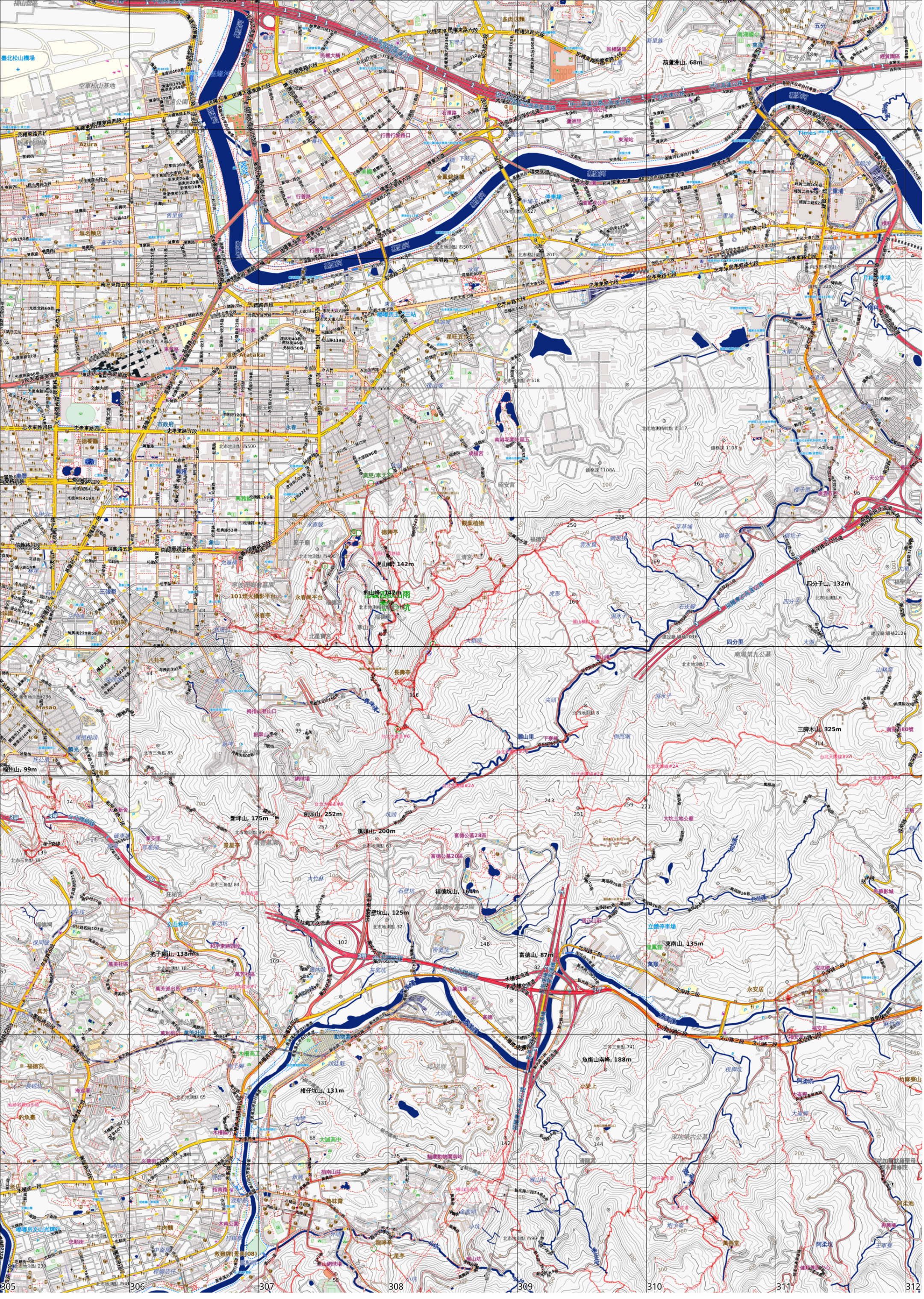
臺北松山機場
空軍松山基地
新通新聯城
Azura
金仙
無名麵店
舊里族
慕子珊瑤
行善宮
行善路
行善行館路口
慕社
美麗
下莊子
金鳳錦繡
牛埔子
停車場
三重埔
茶寮
南港路一段
南京東路五段
八德路四段
東興路
光復北路60巷
四等衛星站 A625
Atatakai
溫泉
光復南路32巷
光復南路66巷
光復南路95巷
文創大樓
忠孝東路西段
忠孝東路五段
市政府
立德餐廳
興雅國
興雅路一段68巷
永春陵
永春崗平台
101煙火攝影平台
永春亭
德興亭
觀葉植物
虎山峰, 142m
福德宮
三清宮
芋草埔
雲水盛
虎形
石坡腳
湳水子
四分子山, 132m
四分里
南港第九公墓
大湖
Times
經貿園區
五分
五分公園
南湖國小
東湖
葫蘆洲山, 68m
新里族
多肉漢類
民權東路六段
民權大橋
民權東路四段
民權東路五段
民權東路六段之一
民權東路六段之二
民權隧道二
內湖交流道
內湖交流道匝道
內湖交流道匝道二
內湖交流道匝道三
內湖交流道匝道四
內湖交流道匝道五
內湖交流道匝道六
內湖交流道匝道七
內湖交流道匝道八
內湖交流道匝道九
內湖交流道匝道十
內湖交流道匝道十一
內湖交流道匝道十二
內湖交流道匝道十三
內湖交流道匝道十四
內湖交流道匝道十五
內湖交流道匝道十六
內湖交流道匝道十七
內湖交流道匝道十八
內湖交流道匝道十九
內湖交流道匝道二十
內湖交流道匝道二十一
內湖交流道匝道二十二
內湖交流道匝道二十三
內湖交流道匝道二十四
內湖交流道匝道二十五
內湖交流道匝道二十六
內湖交流道匝道二十七
內湖交流道匝道二十八
內湖交流道匝道二十九
內湖交流道匝道三十
內湖交流道匝道三十一
內湖交流道匝道三十二
內湖交流道匝道三十三
內湖交流道匝道三十四
內湖交流道匝道三十五
內湖交流道匝道三十六
內湖交流道匝道三十七
內湖交流道匝道三十八
內湖交流道匝道三十九
內湖交流道匝道四十
內湖交流道匝道四十一
內湖交流道匝道四十二
內湖交流道匝道四十三
內湖交流道匝道四十四
內湖交流道匝道四十五
內湖交流道匝道四十六
內湖交流道匝道四十七
內湖交流道匝道四十八
內湖交流道匝道四十九
內湖交流道匝道五十
內湖交流道匝道五十一
內湖交流道匝道五十二
內湖交流道匝道五十三
內湖交流道匝道五十四
內湖交流道匝道五十五
內湖交流道匝道五十六
內湖交流道匝道五十七
內湖交流道匝道五十八
內湖交流道匝道五十九
內湖交流道匝道六十
內湖交流道匝道六十一
內湖交流道匝道六十二
內湖交流道匝道六十三
內湖交流道匝道六十四
內湖交流道匝道六十五
內湖交流道匝道六十六
內湖交流道匝道六十七
內湖交流道匝道六十八
內湖交流道匝道六十九
內湖交流道匝道七十
內湖交流道匝道七十一
內湖交流道匝道七十二
內湖交流道匝道七十三
內湖交流道匝道七十四
內湖交流道匝道七十五
內湖交流道匝道七十六
內湖交流道匝道七十七
內湖交流道匝道七十八
內湖交流道匝道七十九
內湖交流道匝道八十
內湖交流道匝道八十一
內湖交流道匝道八十二
內湖交流道匝道八十三
內湖交流道匝道八十四
內湖交流道匝道八十五
內湖交流道匝道八十六
內湖交流道匝道八十七
內湖交流道匝道八十八
內湖交流道匝道八十九
內湖交流道匝道九十
內湖交流道匝道九十一
內湖交流道匝道九十二
內湖交流道匝道九十三
內湖交流道匝道九十四
內湖交流道匝道九十五
內湖交流道匝道九十六
內湖交流道匝道九十七
內湖交流道匝道九十八
內湖交流道匝道九十九
內湖交流道匝道一百
內湖交流道匝道一百一
內湖交流道匝道一百二
內湖交流道匝道一百三
內湖交流道匝道一百四
內湖交流道匝道一百五
內湖交流道匝道一百六
內湖交流道匝道一百七
內湖交流道匝道一百八
內湖交流道匝道一百九
內湖交流道匝道一百十
內湖交流道匝道一百十一
內湖交流道匝道一百十二
內湖交流道匝道一百十三
內湖交流道匝道一百十四
內湖交流道匝道一百十五
內湖交流道匝道一百十六
內湖交流道匝道一百十七
內湖交流道匝道一百十八
內湖交流道匝道一百十九
內湖交流道匝道一百二十
內湖交流道匝道一百二十一
內湖交流道匝道一百二十二
內湖交流道匝道一百二十三
內湖交流道匝道一百二十四
內湖交流道匝道一百二十五
內湖交流道匝道一百二十六
內湖交流道匝道一百二十七
內湖交流道匝道一百二十八
內湖交流道匝道一百二十九
內湖交流道匝道一百三十
內湖交流道匝道一百三十一
內湖交流道匝道一百三十二
內湖交流道匝道一百三十三
內湖交流道匝道一百三十四
內湖交流道匝道一百三十五
內湖交流道匝道一百三十六
內湖交流道匝道一百三十七
內湖交流道匝道一百三十八
內湖交流道匝道一百三十九
內湖交流道匝道一百四十
內湖交流道匝道一百四十一
內湖交流道匝道一百四十二
內湖交流道匝道一百四十三
內湖交流道匝道一百四十四
內湖交流道匝道一百四十五
內湖交流道匝道一百四十六
內湖交流道匝道一百四十七
內湖交流道匝道一百四十八
內湖交流道匝道一百四十九
內湖交流道匝道一百五十
內湖交流道匝道一百五十一
內湖交流道匝道一百五十二
內湖交流道匝道一百五十三
內湖交流道匝道一百五十四
內湖交流道匝道一百五十五
內湖交流道匝道一百五十六
內湖交流道匝道一百五十七
內湖交流道匝道一百五十八
內湖交流道匝道一百五十九
內湖交流道匝道一百六十
內湖交流道匝道一百六十一
內湖交流道匝道一百六十二
內湖交流道匝道一百六十三
內湖交流道匝道一百六十四
內湖交流道匝道一百六十五
內湖交流道匝道一百六十六
內湖交流道匝道一百六十七
內湖交流道匝道一百六十八
內湖交流道匝道一百六十九
內湖交流道匝道一百七十
內湖交流道匝道一百七十一
內湖交流道匝道一百七十二
內湖交流道匝道一百七十三
內湖交流道匝道一百七十四
內湖交流道匝道一百七十五
內湖交流道匝道一百七十六
內湖交流道匝道一百七十七
內湖交流道匝道一百七十八
內湖交流道匝道一百七十九
內湖交流道匝道一百八十
內湖交流道匝道一百八十一
內湖交流道匝道一百八十二
內湖交流道匝道一百八十三
內湖交流道匝道一百八十四
內湖交流道匝道一百八十五
內湖交流道匝道一百八十六
內湖交流道匝道一百八十七
內湖交流道匝道一百八十八
內湖交流道匝道一百八十九
內湖交流道匝道一百九十
內湖交流道匝道一百九十一
內湖交流道匝道一百九十二
內湖交流道匝道一百九十三
內湖交流道匝道一百九十四
內湖交流道匝道一百九十五
內湖交流道匝道一百九十六
內湖交流道匝道一百九十七
內湖交流道匝道一百九十八
內湖交流道匝道一百九十九
內湖交流道匝道二百
內湖交流道匝道二百一
內湖交流道匝道二百二
內湖交流道匝道二百三
內湖交流道匝道二百四
內湖交流道匝道二百五
內湖交流道匝道二百六
內湖交流道匝道二百七
內湖交流道匝道二百八
內湖交流道匝道二百九
內湖交流道匝道二百十
內湖交流道匝道二百十一
內湖交流道匝道二百十二
內湖交流道匝道二百十三
內湖交流道匝道二百十四
內湖交流道匝道二百十五
內湖交流道匝道二百十六
內湖交流道匝道二百十七
內湖交流道匝道二百十八
內湖交流道匝道二百十九
內湖交流道匝道二百二十
內湖交流道匝道二百二十一
內湖交流道匝道二百二十二
內湖交流道匝道二百二十三
內湖交流道匝道二百二十四
內湖交流道匝道二百二十五
內湖交流道匝道二百二十六
內湖交流道匝道二百二十七
內湖交流道匝道二百二十八
內湖交流道匝道二百二十九
內湖交流道匝道二百三十
內湖交流道匝道二百三十一
內湖交流道匝道二百三十二
內湖交流道匝道二百三十三
內湖交流道匝道二百三十四
內湖交流道匝道二百三十五
內湖交流道匝道二百三十六
內湖交流道匝道二百三十七
內湖交流道匝道二百三十八
內湖交流道匝道二百三十九
內湖交流道匝道二百四十
內湖交流道匝道二百四十一
內湖交流道匝道二百四十二
內湖交流道匝道二百四十三
內湖交流道匝道二百四十四
內湖交流道匝道二百四十五
內湖交流道匝道二百四十六
內湖交流道匝道二百四十七
內湖交流道匝道二百四十八
內湖交流道匝道二百四十九
內湖交流道匝道二百五十
內湖交流道匝道二百五十一
內湖交流道匝道二百五十二
內湖交流道匝道二百五十三
內湖交流道匝道二百五十四
內湖交流道匝道二百五十五
內湖交流道匝道二百五十六
內湖交流道匝道二百五十七
內湖交流道匝道二百五十八
內湖交流道匝道二百五十九
內湖交流道匝道二百六十
內湖交流道匝道二百六十一
內湖交流道匝道二百六十二
內湖交流道匝道二百六十三
內湖交流道匝道二百六十四
內湖交流道匝道二百六十五
內湖交流道匝道二百六十六
內湖交流道匝道二百六十七
內湖交流道匝道二百六十八
內湖交流道匝道二百六十九
內湖交流道匝道二百七十
內湖交流道匝道二百七十一
內湖交流道匝道二百七十二
內湖交流道匝道二百七十三
內湖交流道匝道二百七十四
內湖交流道匝道二百七十五
內湖交流道匝道二百七十六
內湖交流道匝道二百七十七
內湖交流道匝道二百七十八
內湖交流道匝道二百七十九
內湖交流道匝道二百八十
內湖交流道匝道二百八十一
內湖交流道匝道二百八十二
內湖交流道匝道二百八十三
內湖交流道匝道二百八十四
內湖交流道匝道二百八十五
內湖交流道匝道二百八十六
內湖交流道匝道二百八十七
內湖交流道匝道二百八十八
內湖交流道匝道二百八十九
內湖交流道匝道二百九十
內湖交流道匝道二百九十一
內湖交流道匝道二百九十二
內湖交流道匝道二百九十三
內湖交流道匝道二百九十四
內湖交流道匝道二百九十五
內湖交流道匝道二百九十六
內湖交流道匝道二百九十七
內湖交流道匝道二百九十八
內湖交流道匝道二百九十九
內湖交流道匝道三百
內湖交流道匝道三百一
內湖交流道匝道三百二
內湖交流道匝道三百三
內湖交流道匝道三百四
內湖交流道匝道三百五
內湖交流道匝道三百六
內湖交流道匝道三百七
內湖交流道匝道三百八
內湖交流道匝道三百九
內湖交流道匝道三百十
內湖交流道匝道三百十一
內湖交流道匝道三百十二
內湖交流道匝道三百十三
內湖交流道匝道三百十四
內湖交流道匝道三百十五
內湖交流道匝道三百十六
內湖交流道匝道三百十七
內湖交流道匝道三百十八
內湖交流道匝道三百十九
內湖交流道匝道三百二十
內湖交流道匝道三百二十一
內湖交流道匝道三百二十二
內湖交流道匝道三百二十三
內湖交流道匝道三百二十四
內湖交流道匝道三百二十五
內湖交流道匝道三百二十六
內湖交流道匝道三百二十七
內湖交流道匝道三百二十八
內湖交流道匝道三百二十九
內湖交流道匝道三百三十
內湖交流道匝道三百三十一
內湖交流道匝道三百三十二
內湖交流道匝道三百三十三
內湖交流道匝道三百三十四
內湖交流道匝道三百三十五
內湖交流道匝道三百三十六
內湖交流道匝道三百三十七
內湖交流道匝道三百三十八
內湖交流道匝道三百三十九
內湖交流道匝道三百四十
內湖交流道匝道三百四十一
內湖交流道匝道三百四十二
內湖交流道匝道三百四十三
內湖交流道匝道三百四十四
內湖交流道匝道三百四十五
內湖交流道匝道三百四十六
內湖交流道匝道三百四十七
內湖交流道匝道三百四十八
內湖交流道匝道三百四十九
內湖交流道匝道三百五十
內湖交流道匝道三百五十一
內湖交流道匝道三百五十二
內湖交流道匝道三百五十三
內湖交流道匝道三百五十四
內湖交流道匝道三百五十五
內湖交流道匝道三百五十六
內湖交流道匝道三百五十七
內湖交流道匝道三百五十八
內湖交流道匝道三百五十九
內湖交流道匝道三百六十
內湖交流道匝道三百六十一
內湖交流道匝道三百六十二
內湖交流道匝道三百六十三
內湖交流道匝道三百六十四
內湖交流道匝道三百六十五
內湖交流道匝道三百六十六
內湖交流道匝道三百六十七
內湖交流道匝道三百六十八
內湖交流道匝道三百六十九
內湖交流道匝道三百七十
內湖交流道匝道三百七十一
內湖交流道匝道三百七十二
內湖交流道匝道三百七十三
內湖交流道匝道三百七十四
內湖交流道匝道三百七十五
內湖交流道匝道三百七十六
內湖交流道匝道三百七十七
內湖交流道匝道三百七十八
內湖交流道匝道三百七十九
內湖交流道匝道三百八十
內湖交流道匝道三百八十一
內湖交流道匝道三百八十二
內湖交流道匝道三百八十三
內湖交流道匝道三百八十四
內湖交流道匝道三百八十五
內湖交流道匝道三百八十六
內湖交流道匝道三百八十七
內湖交流道匝道三百八十八
內湖交流道匝道三百八十九
內湖交流道匝道三百九十
內湖交流道匝道三百九十一
內湖交流道匝道三百九十二
內湖交流道匝道三百九十三
內湖交流道匝道三百九十四
內湖交流道匝道三百九十五
內湖交流道匝道三百九十六
內湖交流道匝道三百九十七
內湖交流道匝道三百九十八
內湖交流道匝道三百九十九
內湖交流道匝道四百
內湖交流道匝道四百一
內湖交流道匝道四百二
內湖交流道匝道四百三
內湖交流道匝道四百四
內湖交流道匝道四百五
內湖交流道匝道四百六
內湖交流道匝道四百七
內湖交流道匝道四百八
內湖交流道匝道四百九
內湖交流道匝道四百十
內湖交流道匝道四百十一
內湖交流道匝道四百十二
內湖交流道匝道四百十三
內湖交流道匝道四百十四
內湖交流道匝道四百十五
內湖交流道匝道四百十六
內湖交流道匝道四百十七
內湖交流道匝道四百十八
內湖交流道匝道四百十九
內湖交流道匝道四百二十
內湖交流道匝道四百二十一
內湖交流道匝道四百二十二
內湖交流道匝道四百二十三
內湖交流道匝道四百二十四
內湖交流道匝道四百二十五
內湖交流道匝道四百二十六
內湖交流道匝道四百二十七
內湖交流道匝道四百二十八
內湖交流道匝道四百二十九
內湖交流道匝道四百三十
內湖交流道匝道四百三十一
內湖交流道匝道四百三十二
內湖交流道匝道四百三十三
內湖交流道匝道四百三十四
內湖交流道匝道四百三十五
內湖交流道匝道四百三十六
內湖交流道匝道四百三十七
內湖交流道匝道四百三十八
內湖交流道匝道四百三十九
內湖交流道匝道四百四十
內湖交流道匝道四百四十一
內湖交流道匝道四百四十二
內湖交流道匝道四百四十三
內湖交流道匝道四百四十四
內湖交流道匝道四百四十五
內湖交流道匝道四百四十六
內湖交流道匝道四百四十七
內湖交流道匝道四百四十八
內湖交流道匝道四百四十九
內湖交流道匝道四百五十
內湖交流道匝道四百五十一
內湖交流道匝道四百五十二
內湖交流道匝道四百五十三
內湖交流道匝道四百五十四
內湖交流道匝道四百五十五
內湖交流道匝道四百五十六
內湖交流道匝道四百五十七
內湖交流道匝道四百五十八
內湖交流道匝道四百五十九
內湖交流道匝道四百六十
內湖交流道匝道四百六十一
內湖交流道匝道四百六十二
內湖交流道匝道四百六十三
內湖交流道匝道四百六十四
內湖交流道匝道四百六十五
內湖交流道匝道四百六十六
內湖交流道匝道四百六十七
內湖交流道匝道四百六十八
內湖交流道匝道四百六十九
內湖交流道匝道四百七十
內湖交流道匝道四百七十一
內湖交流道匝道四百七十二
內湖交流道匝道四百七十三
內湖交流道匝道四百七十四
內湖交流道匝道四百七十五
內湖交流道匝道四百七十六
內湖交流道匝道四百七十七
內湖交流道匝道四百七十八
內湖交流道匝道四百七十九
內湖交流道匝道四百八十
內湖交流道匝道四百八十一
內湖交流道匝道四百八十二
內湖交流道匝道四百八十三
內湖交流道匝道四百八十四
內湖交流道匝道四百八十五
內湖交流道匝道四百八十六
內湖交流道匝道四百八十七
內湖交流道匝道四百八十八
內湖交流道匝道四百八十九
內湖交流道匝道四百九十
內湖交流道匝道四百九十一
內湖交流道匝道四百九十二
內湖交流道匝道四百九十三
內湖交流道匝道四百九十四
內湖交流道匝道四百九十五
內湖交流道匝道四百九十六
內湖交流道匝道四百九十七
內湖交流道匝道四百九十八
內湖交流道匝道四百九十九
內湖交流道匝道五百
內湖交流道匝道五百一
內湖交流道匝道五百二
內湖交流道匝道五百三
內湖交流道匝道五百四
內湖交流道匝道五百五
內湖交流道匝道五百六
內湖交流道匝道五百七
內湖交流道匝道五百八
內湖交流道匝道五百九
內湖交流道匝道五百十
內湖交流道匝道五百十一
內湖交流道匝道五百十二
內湖交流道匝道五百十三
內湖交流道匝道五百十四
內湖交流道匝道五百十五
內湖交流道匝道五百十六
內湖交流道匝道五百十七
內湖交流道匝道五百十八
內湖交流道匝道五百十九
內湖交流道匝道五百二十
內湖交流道匝道五百二十一
內湖交流道匝道五百二十二
內湖交流道匝道五百二十三
內湖交流道匝道五百二十四
內湖交流道匝道五百二十五
內湖交流道匝道五百二十六
內湖交流道匝道五百二十七
內湖交流道匝道五百二十八
內湖交流道匝道五百二十九
內湖交流道匝道五百三十
內湖交流道匝道五百三十一
內湖交流道匝道五百三十二
內湖交流道匝道五百三十三
內湖交流道匝道五百三十四
內湖交流道匝道五百三十五
內湖交流道匝道五百三十六
內湖交流道匝道五百三十七
內湖交流道匝道五百三十八
內湖交流道匝道五百三十九
內湖交流道匝道五百四十
內湖交流道匝道五百四十一
內湖交流道匝道五百四十二
內湖交流道匝道五百四十三
內湖交流道匝道五百四十四
內湖交流道匝道五百四十五
內湖交流道匝道五百四十六
內湖交流道匝道五百四十七
內湖交流道匝道五百四十八
內湖交流道匝道五百四十九
內湖交流道匝道五百五十
內湖交流道匝道五百五十一
內湖交流道匝道五百五十二
內湖交流道匝道五百五十三
內湖交流道匝道五百五十四
內湖交流道匝道五百五十五
內湖交流道匝道五百五十六
內湖交流道匝道五百五十七
內湖交流道匝道五百五十八
內湖交流道匝道五百五十九
內湖交流道匝道五百六十
內湖交流道匝道五百六十一
內湖交流道匝道五百六十二
內湖交流道匝道五百六十三
內湖交流道匝道五百六十四
內湖交流道匝道五百六十五
內湖交流道匝道五百六十六
內湖交流道匝道五百六十七
內湖交流道匝道五百六十八
內湖交流道匝道五百六十九
內湖交流道匝道五百七十
內湖交流道匝道五百七十一
內湖交流道匝道五百七十二
內湖交流道匝道五百七十三
內湖交流道匝道五百七十四
內湖交流道匝道五百七十五
內湖交流道匝道五百七十六
內湖交流道匝道五百七十七
內湖交流道匝道五百七十八
內湖交流道匝道五百七十九
內湖交流道匝道五百八十
內湖交流道匝道五百八十一
內湖交流道匝道五百八十二
內湖交流道匝道五百八十三
內湖交流道匝道五百八十四
內湖交流道匝道五百八十五
內湖交流道匝道五百八十六
內湖交流道匝道五百八十七
內湖交流道匝道五百八十八
內湖交流道匝道五百八十九
內湖交流道匝道五百九十
內湖交流道匝道五百九十一
內湖交流道匝道五百九十二
內湖交流道匝道五百九十三
內湖交流道匝道五百九十四
內湖交流道匝道五百九十五
內湖交流道匝道五百九十六
內湖交流道匝道五百九十七
內湖交流道匝道五百九十八
內湖交流道匝道五百九十九
內湖交流道匝道六百
內湖交流道匝道六百一
內湖交流道匝道六百二
內湖交流道匝道六百三
內湖交流道匝道六百四
內湖交流道匝道六百五
內湖交流道匝道六百六
內湖交流道匝道六百七
內湖交流道匝道六百八
內湖交流道匝道六百九
內湖交流道匝道六百十
內湖交流道匝道六百十一
內湖交流道匝道六百十二
內湖交流道匝道六百十三
內湖交流道匝道六百十四
內湖交流道匝道六百十五
內湖交流道匝道六百十六
內湖交流道匝道六百十七
內湖交流道匝道六百十八
內湖交流道匝道六百十九
內湖交流道匝道六百二十
內湖交流道匝道六百二十一
內湖交流道匝道六百二十二
內湖交流道匝道六百二十三
內湖交流道匝道六百二十四
內湖交流道匝道六百二十五
內湖交流道匝道六百二十六
內湖交流道匝道六百二十七
內湖交流道匝道六百二十八
內湖交流道匝道六百二十九
內湖交流道匝道六百三十
內湖交流道匝道六百三十一
內湖交流道匝道六百三十二
內湖交流道匝道六百三十三
內湖交流道匝道六百三十四
內湖交流道匝道六百三十五
內湖交流道匝道六百三十六
內湖交流道匝道六百三十七
內湖交流道匝道六百三十八
內湖交流道匝道六百三十九
內湖交流道匝道六百四十
內湖交流道匝道六百四十一
內湖交流道匝道六百四十二
內湖交流道匝道六百四十三
內湖交流道匝道六百四十四
內湖交流道匝道六百四十五
內湖交流道匝道六百四十六
內湖交流道匝道六百四十七
內湖交流道匝道六百四十八
內湖交流道匝道六百四十九
內湖交流道匝道六百五十
內湖交流道匝道六百五十一
內湖交流道匝道六百五十二
內湖交流道匝道六百五十三
內湖交流道匝道六百五十四
內湖交流道匝道六百五十五
內湖交流道匝道六百五十六
內湖交流道匝道六百五十七
內湖交流道匝道六百五十八
內湖交流道匝道六百五十九
內湖交流道匝道六百六十
內湖交流道匝道六百六十一
內湖交流道匝道六百六十二
內湖交流道匝道六百六十三
內湖交流道匝道六百六十四
內湖交流道匝道六百六十五
內湖交流道匝道六百六十六
內湖交流道匝道六百六十七
內湖交流道匝道六百六十八
內湖交流道匝道六百六十九
內湖交流道匝道六百七十
內湖交流道匝道六百七十一
內湖交流道匝道六百七十二
內湖交流道匝道六百七十三
內湖交流道匝道六百七十四
內湖交流道匝道六百七十五
內湖交流道匝道六百七十六
內湖交流道匝道六百七十七
內湖交流道匝道六百七十八
內湖交流道匝道六百七十九
內湖交流道匝道六百八十
內湖交流道匝道六百八十一
內湖交流道匝道六百八十二
內湖交流道匝道六百八十三
內湖交流道匝道六百八十四
內湖交流道匝道六百八十五
內湖交流道匝道六百八十六
內湖交流道匝道六百八十七
內湖交流道匝道六百八十八
內湖交流道匝道六百八十九
內湖交流道匝道六百九十
內湖交流道匝道六百九十一
內湖交流道匝道六百九十二
內湖交流道匝道六百九十三
內湖交流道匝道六百九十四
內湖交流道匝道六百九十五
內湖交流道匝道六百九十六
內湖交流道匝道六百九十七
內湖交流道匝道六百九十八
內湖交流道匝道六百九十九
內湖交流道匝道七百
內湖交流道匝道七百一
內湖交流道匝道七百二
內湖交流道匝道七百三
內湖交流道匝道七百四
內湖交流道匝道七百五
內湖交流道匝道七百六
內湖交流道匝道七百七
內湖交流道匝道七百八
內湖交流道匝道七百九
內湖交流道匝道七百十
內湖交流道匝道七百十一
內湖交流道匝道七百十二
內湖交流道匝道七百十三
內湖交流道匝道七百十四
內湖交流道匝道七百十五
內湖交流道匝道七百十六
內湖交流道匝道七百十七
內湖交流道匝道七百十八
內湖交流道匝道七百十九
內湖交流道匝道七百二十
內湖交流道匝道七百二十一
內湖交流道匝道七百二十二
內湖交流道匝道七百二十三
內湖交流道匝道七百二十四
內湖交流道匝道七百二十五
內湖交流道匝道七百二十六
內湖交流道匝道七百二十七
內湖交流道匝道七百二十八
內湖交流道匝道七百二十九
內湖交流道匝道七百三十
內湖交流道匝道七百三十一
內湖交流道匝道七百三十二
內湖交流道匝道七百三十三
內湖交流道匝道七百三十四
內湖交流道匝道七百三十五
內湖交流道匝道七百三十六
內湖交流道匝道七百三十七
內湖交流道匝道七百三十八
內湖交流道匝道七百三十九
內湖交流道匝道七百四十
內湖交流道匝道七百四十一
內湖交流道匝道七百四十二
內湖交流道匝道七百四十三
內湖交流道匝道七百四十四
內湖交流道匝道七百四十五
內湖交流道匝道七百四十六
內湖交流道匝道七百四十七
內湖交流道匝道七百四十八
內湖交流道匝道七百四十九
內湖交流道匝道七百五十
內湖交流道匝道七百五十一
內湖交流道匝道七百五十二
內湖交流道匝道七百五十三
內湖交流道匝道七百五十四
內湖交流道匝道七百五十五
內湖交流道匝道七百五十六
內湖交流道匝道七百五十七
內湖交流道匝道七百五十八
內湖交流道匝道七百五十九
內湖交流道匝道七百六十
內湖交流道匝道七百六十一
內湖交流道匝道七百六十二
內湖交流道匝道七百六十三
內湖交流道匝道七百六十四
內湖交流道匝道七百六十五
內湖交流道匝道七百六十六
內湖交流道匝道七百六十七
內湖交流道匝道七百六十八
內湖交流道匝道七百六十九
內湖交流道匝道七百七十
內湖交流道匝道七百七十一
內湖交流道匝道七百七十二
內湖交流道匝道七百七十三
內湖交流道匝道七百七十四
內湖交流道匝道七百七十五
內湖交流道匝道七百七十六
內湖交流道匝道七百七十七
內湖交流道匝道七百七十八
內湖交流道匝道七百七十九
內湖交流道匝道七百八十
內湖交流道匝道七百八十一
內湖交流道匝道七百八十二
內湖交流道匝道七百八十三
內湖交流道匝道七百八十四
內湖交流道匝道七百八十五
內湖交流道匝道七百八十六
內湖交流道匝道七百八十七
內湖交流道匝道七百八十八
內湖交流道匝道七百八十九
內湖交流道匝道七百九十
內湖交流道匝道七百九十一
內湖交流道匝道七百九十二
內湖交流道匝道七百九十三
內湖交流道匝道七百九十四
內湖交流道匝道七百九十五
內湖交流道匝道七百九十六
內湖交流道匝道七百九十七
內湖交流道匝道七百九十八
內湖交流道匝道七百九十九
內湖交流道匝道八百
內湖交流道匝道八百一
內湖交流道匝道八百二
內湖交流道匝道八百三
內湖交流道匝道八百四
內湖交流道匝道八百五
內湖交流道匝道八百六
內湖交流道匝道八百七
內湖交流道匝道八百八
內湖交流道匝道八百九
內湖交流道匝道八百十
內湖交流道匝道八百十一
內湖交流道匝道八百十二
內湖交流道匝道八百十三
內湖交流道匝道八百十四
內湖交流道匝道八百十五
內湖交流道匝道八百十六
內湖交流道匝道八百十七
內湖交流道匝道八百十八
內湖交流道匝道八百十九
內湖交流道匝道八百二十
內湖交流道匝道八百二十一
內湖交流道匝道八百二十二
內湖交流道匝道八百二十三
內湖交流道匝道八百二十四
內湖交流道匝道八百二十五
內湖交流道匝道八百二十六
內湖交流道匝道八百二十七
內湖交流道匝道八百二十八
內湖交流道匝道八百二十九
內湖交流道匝道八百三十
內湖交流道匝道八百三十一
內湖交流道匝道八百三十二
內湖交流道匝道八百三十三
內湖交流道匝道八百三十四
內湖交流道匝道八百三十五
內湖交流道匝道八百三十六
內湖交流道匝道八百三十七
內湖交流道匝道八百三十八
內湖交流道匝道八百三十九
內湖交流道匝道八百四十
內湖交流道匝道八百四十一
內湖交流道匝道八百四十二
內湖交流道匝道八百四十三
內湖交流道匝道八百四十四
內湖交流道匝道八百四十五
內湖交流道匝道八百四十六
內湖交流道匝道八百四十七
內湖交流道匝道八百四十八
內湖交流道匝道八百四十九
內湖交流道匝道八百五十
內湖交流道匝道八百五十一
內湖交流道匝道八百五十二
內湖交流道匝道八百五十三
內湖交流道匝道八百五十四
內湖交流道匝道八百五十五
內湖交流道匝道八百五十六
內湖交流道匝道八百五十七
內湖交流道匝道八百五十八
內湖交流道匝道八百五十九
內湖交流道匝道八百六十
內湖交流道匝道八百六十一
內湖交流道匝道八百六十二
內湖交流道匝道八百六十三
內湖交流道匝道八百六十四
內湖交流道匝道八百六十五
內湖交流道匝道八百六十六
內湖交流道匝道八百六十七
內湖交流道匝道八百六十八
內湖交流道匝道八百六十九
內湖交流道匝道八百七十
內湖交流道匝道八百七十一
內湖交流道匝道八百七十二
內湖交流道匝道八百七十三
內湖交流道匝道八百七十四
內湖交流道匝道八百七十五
內湖交流道匝道八百七十六
內湖交流道匝道八百七十七
內湖交流道匝道八百七十八
內湖交流道匝道八百七十九
內湖交流道匝道八百八十
內湖交流道匝道八百八十一
內湖交流道匝道八百八十二
內湖交流道匝道八百八十三
內湖交流道匝道八百八十四
內湖交流道匝道八百八十五
內湖交流道匝道八百八十六
內湖交流道匝道八百八十七
內湖交流道匝道八百八十八
內湖交流道匝道八百八十九
內湖交流道匝道八百九十
內湖交流道匝道八百九十一
內湖交流道匝道八百九十二
內湖交流道匝道八百九十三
內湖交流道匝道八百九十四
內湖交流道匝道八百九十五
內湖交流道匝道八百九十六
內湖交流道匝道八百九十七
內湖交流道匝道八百九十八
內湖交流道匝道八百九十九
內湖交流道匝道九百
內湖交流道匝道九百一
內湖交流道匝道九百二
內湖交流道匝道九百三
內湖交流道匝道九百四
內湖交流道匝道九百五
內湖交流道匝道九百六
內湖交流道匝道九百七
內湖交流道匝道九百八
內湖交流道匝道九百九
內湖交流道匝道九百十
內湖交流道匝道九百十一
內湖交流道匝道九百十二
內湖交流道匝道九百十三
內湖交流道匝道九百十四
內湖交流道匝道九百十五
內湖交流道匝道九百十六
內湖交流道匝道九百十七
內湖交流道匝道九百十八
內湖交流道匝道九百十九
內湖交流道匝道九百二十
內湖交流道匝道九百二十一
內湖交流道匝道九百二十二
內湖交流道匝道九百二十三
內湖交流道匝道九百二十四
內湖交流道匝道九百二十五
內湖交流道匝道九百二十六
內湖交流道匝道九百二十七
內湖交流道匝道九百二十八
內湖交流道匝道九百二十九
內湖交流道匝道九百三十
內湖交流道匝道九百三十一
內湖交流道匝道九百三十二
內湖交流道匝道九百三十三
內湖交流道匝道九百三十四
內湖交流道匝道九百三十五
內湖交流道匝道九百三十六
內湖交流道匝道九百三十七
內湖交流道匝道九百三十八
內湖交流道匝道九百三十九
內湖交流道匝道九百四十
內湖交流道匝道九百四十一
內湖交流道匝道九百四十二
內湖交流道匝道九百四十三
內湖交流道匝道九百四十四
內湖交流道匝道九百四十五
內湖交流道匝道九百四十六
內湖交流道匝道九百四十七
內湖交流道匝道九百四十八
內湖交流道匝道九百四十九
內湖交流道匝道九百五十
內湖交流道匝道九百五十一
內湖交流道匝道九百五十二
內湖交流道匝道九百五十三
內湖交流道匝道九百五十四
內湖交流道匝道九百五十五
內湖交流道匝道九百五十六
內湖交流道匝道九百五十七
內湖交流道匝道九百五十八
內湖交流道匝道九百五十九
內湖交流道匝道九百六十
內湖交流道匝道九百六十一
內湖交流道匝道九百六十二
內湖交流道匝道九百六十三
內湖交流道匝道九百六十四
內湖交流道匝道九百六十五
內湖交流道匝道九百六十六
內湖交流道匝道九百六十七
內湖交流道匝道九百六十八
內湖交流道匝道九百六十九
內湖交流道匝道九百七十
內湖交流道匝道九百七十一
內湖交流道匝道九百七十二
內湖交流道匝道九百七十三
內湖交流道匝道九百七十四
內湖交流道匝道九百七十五
內湖交流道匝道九百七十六
內湖交流道匝道九百七十七
內湖交流道匝道九百七十八
內湖交流道匝道九百七十九
內湖交流道匝道九百八十
內湖交流道匝道九百八十一
內湖交流道匝道九百八十二
內湖交流道匝道九百八十三
內湖交流道匝道九百八十四
內湖交流道匝道九百八十五
內湖交流道匝道九百八十六
內湖交流道匝道九百八十七
內湖交流道匝道九百八十八
內湖交流道匝道九百八十九
內湖交流道匝道九百九十
內湖交流道匝道九百九十一
內湖交流道匝道九百九十二
內湖交流道匝道九百九十三
內湖交流道匝道九百九十四
內湖交流道匝道九百九十五
內湖交流道匝道九百九十六
內湖交流道匝道九百九十七
內湖交流道匝道九百九十八
內湖交流道匝道九百九十九
內湖交流道匝道一千
內湖交流道匝道一千一
內湖交流道匝道一千二
內湖交流道匝道一千三
內湖交流道匝道一千四
內湖交流道匝道一千五
內湖交流道匝道一千六
內湖交流道匝道一千七
內湖交流道匝道一千八
內湖交流道匝道一千九
內湖交流道匝道一千十
內湖交流道匝道一千十一
內湖交流道匝道一千十二
內湖交流道匝道一千十三
內湖交流道匝道一千十四
內湖交流道匝道一千十五
內湖交流道匝道一千十六
內湖交流道匝道一千十七
內湖交流道匝道一千十八
內湖交流道匝道一千十九
內湖交流道匝道一千二十
內湖交流道匝道一千二十一
內湖交流道匝道一千二十二
內湖交流道匝道一千二十三
內湖交流道匝道一千二十四
內湖交流道匝道一千二十五
內湖交流道匝道一千二十六
內湖交流道匝道一千二十七
內湖交流道匝道一千二十八
內湖交流道匝道一千二十九
內湖交流道匝道一千三十
內湖交流道匝道一千三十一
內湖交流道匝道一千三十二
內湖交流道匝道一千三十三
內湖交流道匝道一千三十四
內湖交流道匝道一千三十五
內湖交流道匝道一千三十六
內湖交流道匝道一千三十七
內湖交流道匝道一千三十八
內湖交流道匝道一千三十九
內湖交流道匝道一千四十
內湖交流道匝道一千四十一
內湖交流道匝道一千四十二
內湖交流道匝道一千四十三
內湖交流道匝道一千四十四
內湖交流道匝道一千四十五
內湖交流道匝道一千四十六
內湖交流道匝道一千四十七
內湖交流道匝道一千四十八
內湖交流道匝道一千四十九
內湖交流道匝道一千五十
內湖交流道匝道一千五十一
內湖交流道匝道一千五十二
內湖交流道匝道一千五十三
內湖交流道匝道一千五十四
內湖交流道匝道一千五十五
內湖交流道匝道一千五十六
內湖交流道匝道一千五十七
內湖交流道匝道一千五十八
內湖交流道匝道一千五十九
內湖交流道匝道一千六十
內湖交流道匝道一千六十一
內湖交流道匝道一千六十二
內湖交流道匝道一千六十三
內湖交流道匝道一千六十四
內湖交流道匝道一千六十五
內湖交流道匝道一千六十六
內湖交流道匝道一千六十七
內湖交流道匝道一千六十八
內湖交流道匝道一千六十九
內湖交流道匝道一千七十
內湖交流道匝道一千七十一
內湖交流道匝道一千七十二
內湖交流道匝道一千七十三
內

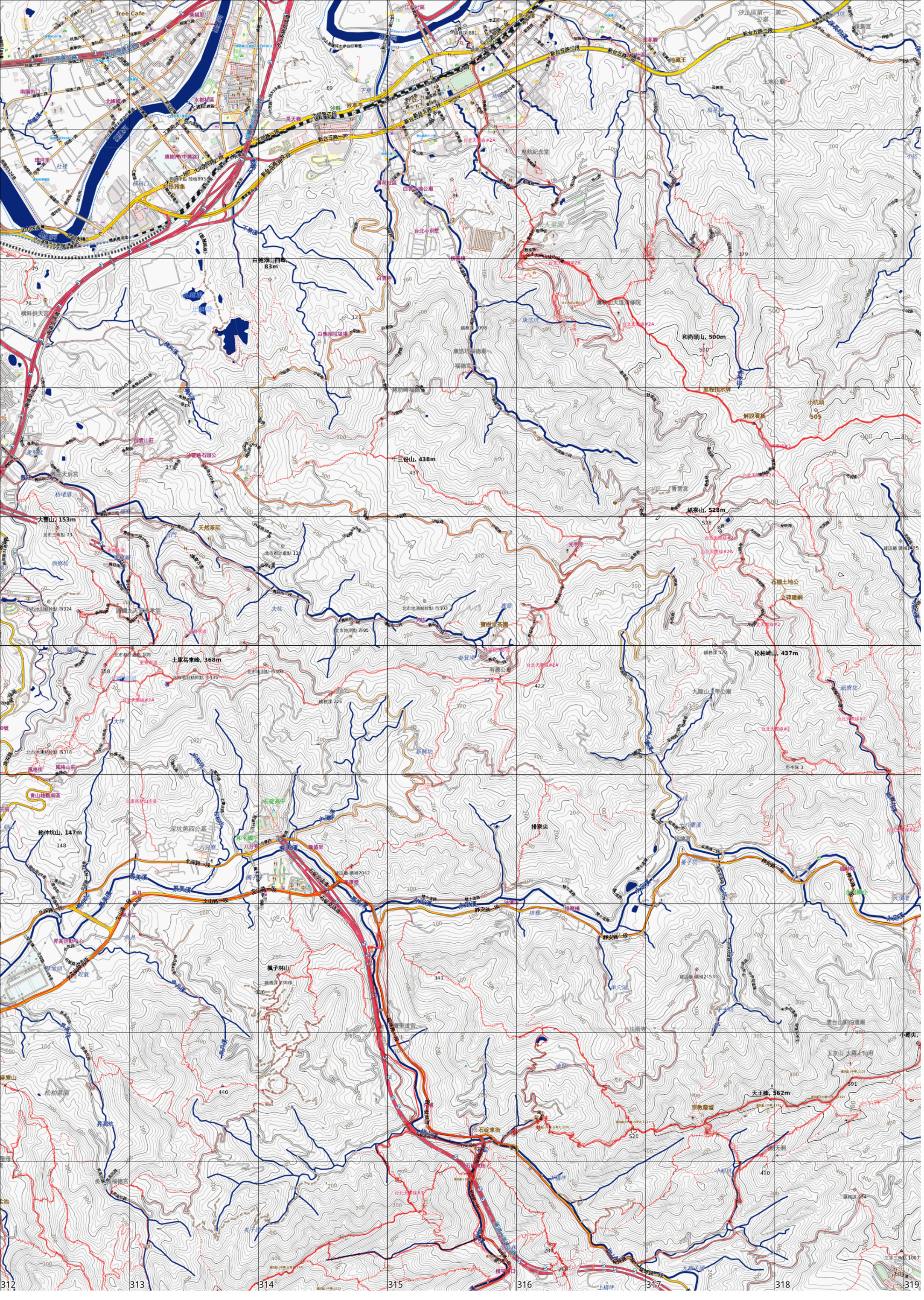
Tree Cafe
南陽街口
北峰國小
水都星邑
棉樹灣(中興路)
理河里
社後
橫科口
橫科拱天宮
橫科溪
白雲山莊
東勢坑
枋堵厝
大寮山, 153m
北市三角點 73
天然茶莊
圳寮坑
北市地測精幹點 市324
北市都計處點 109
土庫岳來峰, 368m
北市地測精幹點 市335
大坪
風格街
風格山莊
青山綠觀南區
鈴仲坑山, 147m
148
昇高活動中心
旺欣
昇高坑
松柏墓園
麻寮山
440
白雲寺
白雞湖垃圾場
白雞湖山四峰, 83m
高鐵橋
下寮溪
下寮
汐科
候車亭
昊天橋
汐科社區
汐止區公所
汐止
汐止火車站
汐止高鐵站
汐止區第一、第二公墓
新台五路一段
新台五路二段
台北天際線#2A
台北天際線#2
台北天際線#3
薄荷社區
白雲公地公廟
台北小別墅
柳營橋
康誥坑
康誥坑福德廟
福德宮
苑坊崎福德宮
和尚頭山, 500m
里程指示牌
解說看板
小坑頭
505
茄苳腳
茄苳腳土地公廟
土地公廟
慈航紀念堂
慈航山莊
慈航大道
彌勒山天道清修院
九六菜園
379
水坑
十三份山, 438m
437
青雲宮
紙寮山, 528m
528
光明路
石棚土地公
立碑建碉
寶樹堂茶園
有慶公廟
422
松柏崎山, 437m
九龍山土帝公廟
紙寮坑
野牛陳 3
排寮尖
排寮
排寮橋
番子坑
福德宮
八重溪
靜安路一段
水源路
水源國小
大溪老
楓子林山
341
306
石碇高中
和平國小
八分寮
深坑第四公墓
景美溪
北深路一段
文山路一段
烏月
烏月二
昇高坑
石碇東街
石碇
石碇老街
石碇老街步道
石碇東街步道
石碇聖道宮
石碇聖道
台北天際線#1
橫子坪口
上橫坪
九寮子坳
申穴湖
法雨寺
雲台山劉伯溫廟
王京山 大羅上仙府
天王峰, 562m
宗教廢墟
小粗坑
三等三角點 1007
小霸尖
391
410
520
280
260
341
440
317
318
319

黏貼處

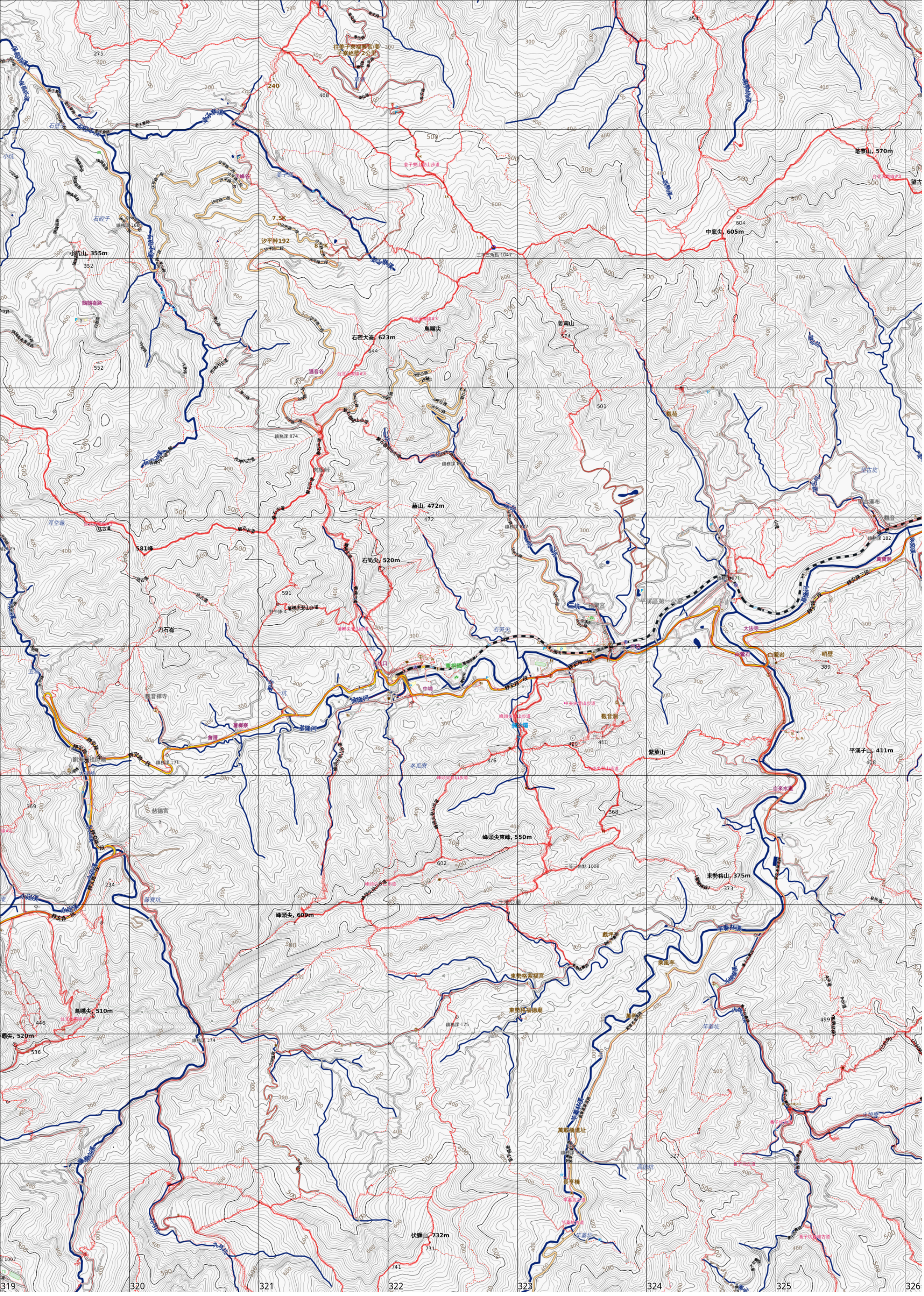
小坑山, 355m
石硿大崙, 623m
烏隘尖
姜南山
中寮尖, 605m
老寮山, 570m
赫山, 472m
石筍尖, 520m
581峰
平溪區第一公墓
大法寺
白雲石
白雲岩
峭壁
平溪子山, 411m
紫萊山
峰頭尖東峰, 550m
東勢格山, 375m
峰頭尖, 609m
烏嘴尖, 510m
伏獅山, 732m
萬載橋遺址
長亨橋
東勢格福德廟
東勢格紫福宮
東風亭
芋寮林道
芋寮坑
望古坑
望古瀑布
觀音瀑布
萬寶洞
觀音洞
觀音禪寺
基隆河
中埔
三坑口
平溪國小
姜子寮山
姜子寮步道
往姜子寮福興宮/姜子寮經歷2公里
7.5K
8.5K
沙平幹192
石硿子
小坑
石硿子坑
鐵鍋崙路
耳空廟
刀石崙
冬瓜寮
藤寮坑
慈德宮
水底寮
水底寮一段
水底寮二段
靜安路一段
靜安路二段
沙平路一段
沙平路二段
姜子寮路
石硿子古道
石硿子內古道
望古古道
番子坑古道
芋寮坑古道
中央尖稜山步道
峰頭尖稜山步道
肉粽崙
鐵稜課 874
鐵稜課 182
鐵稜課 171
鐵稜課 174
鐵稜課 175
鐵稜課 1028
鐵稜課 1071
三等三角點 1047
三等三角點 1008
土地公廟
台北大縱線#3
台北大縱線#4
台北大縱線#5
台北大縱線#6
台北大縱線#7
台北大縱線#8
台北大縱線#9
台北大縱線#10
台北大縱線#11
台北大縱線#12
台北大縱線#13
台北大縱線#14
台北大縱線#15
台北大縱線#16
台北大縱線#17
台北大縱線#18
台北大縱線#19
台北大縱線#20
台北大縱線#21
台北大縱線#22
台北大縱線#23
台北大縱線#24
台北大縱線#25
台北大縱線#26
台北大縱線#27
台北大縱線#28
台北大縱線#29
台北大縱線#30
台北大縱線#31
台北大縱線#32
台北大縱線#33
台北大縱線#34
台北大縱線#35
台北大縱線#36
台北大縱線#37
台北大縱線#38
台北大縱線#39
台北大縱線#40
台北大縱線#41
台北大縱線#42

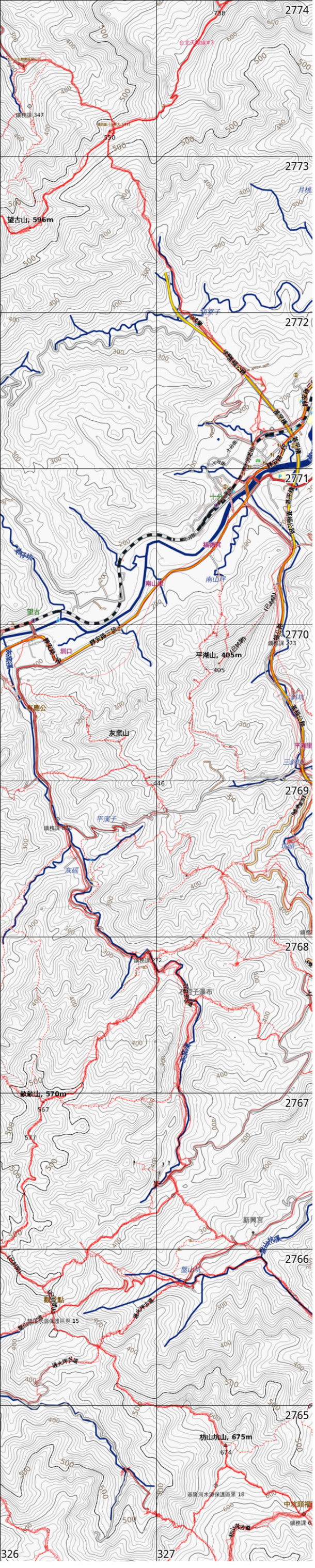
2774
2773
2772
2771
2770
2769
2768
2767
2766
2765
望古山，596m
平湖山，405m
灰窯山
坊山坑山，675m
新興宮
中寮頭福
望古
塹坑
平溪子
灰碗
南山崙
南山坪
福德宮
新興宮
盤山坑
坊山坑
326
327