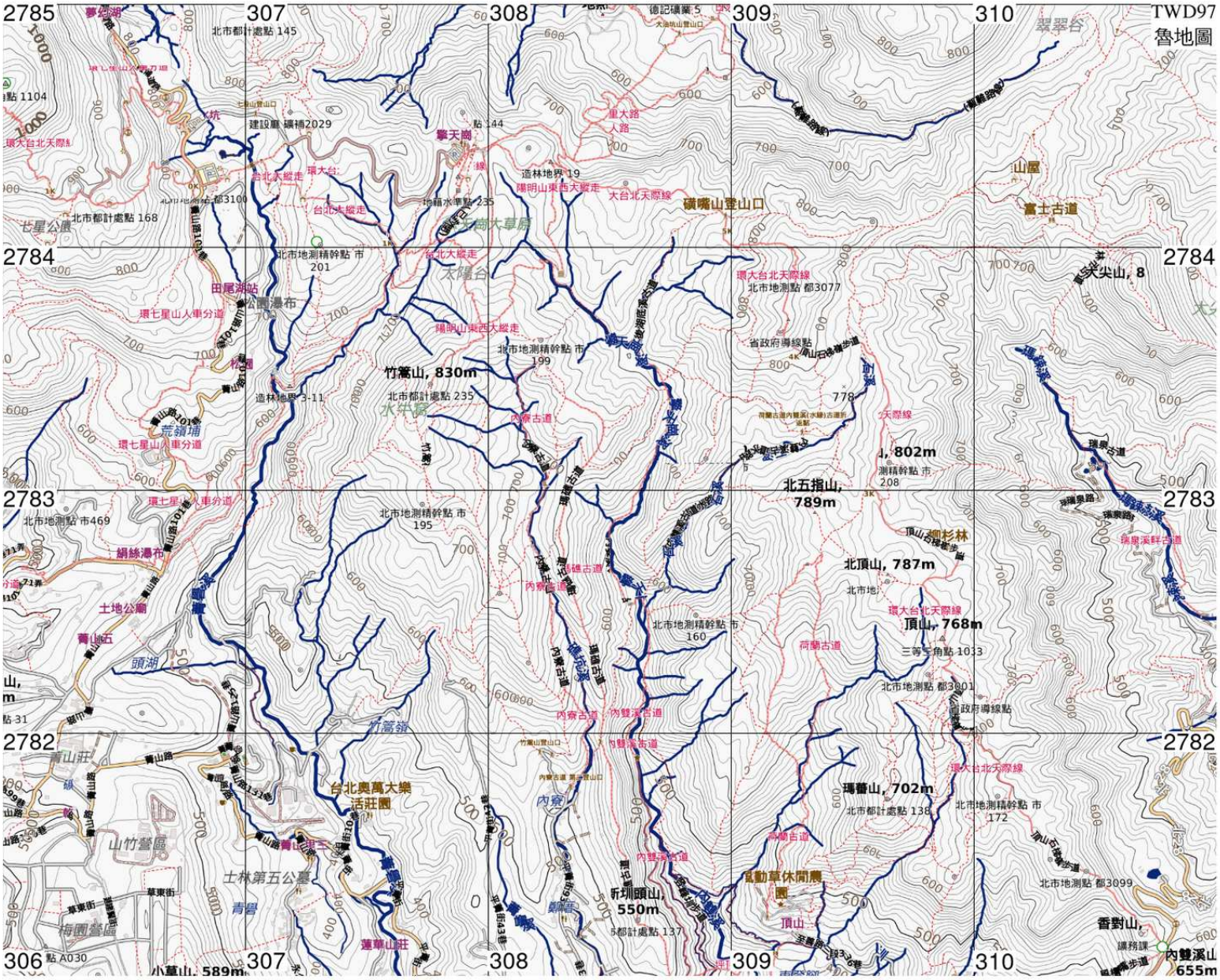
TWD97
魯地圖
2785
2784
2783
2782
306
307
308
309
310
竹篙山, 830m
北五指山, 789m
北頂山, 787m
頂山, 768m
瑪醫山, 702m
昕圳頭山, 550m
小草山, 589m
內雙溪山, 655m
香對山,
天尖山, 8
台北奧萬大樂活莊園
山竹營區
士林第五公墓
梅園營區
蓮華山莊
內寮
竹篙嶺
頭湖
荒鎖埔
絹絲瀑布
田尾湖站
公園瀑布
水牛窟
太陽谷
翠翠谷
山屋
富士古道
礦嘴山登山口
擎天崗
北市都計處點 145
北市都計處點 168
北市地測精幹點 市 201
北市地測精幹點 市 199
北市都計處點 235
北市地測精幹點 市 195
北市地測精幹點 市 160
北市地測精幹點 市 208
北市地測精幹點 市 172
北市地測點 都3077
北市地測點 都3001
北市地測點 都3099
北市地測點 市469
三等三角點 1033
省政府導線點
環七星山人車分道
環大台北天際線
陽明山東西大縱走
台北大縱走
內寮古道
內雙溪古道
荷蘭古道
瑞泉古道
瑞泉溪鮮古道
頂山石梯步道
北市都計處點 137
北市都計處點 138
北市都計處點 A030